大清光緒廿四年

外埠售報處
北京前門外廊房頭條胡同
申昌○天津竹林竹君
直報分處梁子亭○營口義
順西當東老福興○烟臺韓
德森醫院隔劉心平○南
京信府河申昌○漢口黃陝
街太平巷口江左漢記石印
書局○宜昌江左漢記分局
○沙市江左漢記分局○九
江全泰盛○廬州府全泰盛
○蕪湖長街全泰盛○安慶
江友緞三牌樓森昌○揚州
灣子街劉承恩報房○江西
彰昌全泰盛朱禮記森昌蘇
興潤萃雅升⊙蘇州留門東
大街西首恆康錫箱莊內○
無錫北門外泰源銀樓○常
州青葉巷灣墨齋棧畫店○
杭州敦樓前十五奎巷口申
昌○爾州南臺怡興洋行○
嘉興湖悟大○廈門洪大嬉

申報

第八千九百三十八號

頂徐公館○湖北全泰盛○
寧波和泰黃端林江北岸虞
慶記定海和泰局○溫州五
馬路中正和⊙香港文武廟
直街文裕堂書坊○陝西務
本新報館○四川重慶湖南
長沙清江胡萬昌申昌○山
東濟南局布政使街老福興
信局○廣西湖南雲貴森昌
○山西省鼓樓大街老福興
信局○其餘外埠信局及京
報房代售

告白刊例
第一日每字取洋五厘第
二日至第七日按日每字
取洋三厘第八日起按日
每字取洋二厘半結算字
數則先以五十字之處爲
率多即以十字遞加至直
行告白則以三十字起碼
價值一律並不增收此啓

二月十四日

上海零售每張取錢十文　外埠則照遠近酌加寄費　西歷一千八百九十八年三月初六日禮拜　今日另出附張不取分文

新印各書籍發售

欽定二十四史全書實洋五十元○欽定四史書實洋四元五角○隨園三十六種實洋五元○刑案匯覽洋七元○景岳全書碼洋三元○資治新書碼洋一元五角○潘頤福咸豐朝東華錄實洋一元三角○王益吾咸豐朝東華續錄實洋二元五角○左文襄公奏疏碼洋四元○繪圖三國演義碼洋一元五角○駁案彙編碼洋二元○明季南北略碼洋一元二角○欽定六部處分則例碼洋一元二角○補註洗冤錄洋六角○康熙字典碼洋二元五角○三家醫案碼洋三角○醫醫醫碼洋三角○臨證指南碼洋一元五角○花月痕碼洋四角○徐霞客遊記洋六角○永慶昇平碼洋三角○竹紙玉堂字彙碼洋二角○白紙玉堂字彙碼洋三角○徐氏十三種醫書碼洋一元六角○大清會典碼洋一元六角○何典碼洋一角五分○六科準繩六套實洋六元○醫門法律碼洋一元○醒世姻緣碼洋一元四角○繪芳錄碼洋一元二角○中東戰紀本末洋一元五角○續中東戰紀洋七角○文學興國策洋二角○正續中東戰紀與國策合一部洋二元○時事新論六角諸君欲購者請至三馬路申昌書畫室暨申報館帳房可也此佈

圖書集成局啓

報紀議收人稅書後

泰西各國最重稅課幾於無物不徵無事不稅故其名目繁多有所謂地稅房稅酒稅烟稅海關稅招牌稅印稅行稅儈稅水火稅牲畜稅糖稅考稅肥皂稅紙稅火藥稅象牙稅球稅會稅而此外又有所謂人稅嘗觀英軺日記謂英國有準票之稅有蓋印之稅所謂準票之稅者凡大小商販樹藝畜牧漁獵匠作官兵律師教師婚嫁雇役皆須領準票然後能為此之謂準票稅所謂蓋印稅者凡商買合股之劵出貨入貨之劵發鍥收銀之劵析產領產之劵買地賣地之劵皆由官驗明蓋印而稅之然後能行此之謂蓋印稅故有一物一人而稅之三四重者即如商買旣稅之於合股又稅之於出入貨物又稅之於發收銀錢又稅之於每歲贏餘層層剝削而民未嘗病其苛至富室所畜之車馬每一車歲納五磅一馬歲納三磅一犬歲納一磅所藏珍異指環手釧非常用者歲納銀十元五元不等稅課如此之繁而總其名則不過明稅暗稅二者而已明稅即地稅房稅畜牧稅之類是暗稅則官徵諸商商取諸民展轉而稅之即海關內地各稅是至人稅則各國不同無從稽核實數西政叢書載英國當中國未明時徵取人丁稅之令甚嚴無論男女老幼均有定稅民不堪命怨聲載道至我　朝康熙年間英人將此令蠲除之由是迄今乃永不取人丁稅觀此則泰西各國人稅雖未能者其實在而英國則固已無之矣至以華民而流寓外洋則按名取稅亦有為華官所徵者蓋以所入之數為出洋領事每年之經費也此亦謂之人稅日前有金陵婁茂才國華者以方今庫欵奇窮防務方起軍需浩大籌措無從遂欲將此法行之於中國內地上書督撫請仿照泰西人稅之法後名抽捐以資軍實劉峴帥以事屬創始恐有窒礙乃飭一府兩縣邀集省垣紳士妥速議辦府縣奉諭後連日延請當地耆紳一再集議或唯或否自上月二十七日起至本月初三日止紛紛議論竟如築室道旁莫衷一是本館曾將其事紀之於報執筆人流覽及此謂中國前明時本有人丁稅至我　朝國初即行裁撤歸併於田賦內泰西人稅之意雖與此捐免丁役者不同然其稅及於人則一也今泰西各國人稅之法既不能深知其細而據西政叢書所載則似英國已無此稅今亦不知其重復否何國可以則倣不識婁茂才能目張劉舉以為他日舉辦之法乎夫中國人民合男女大小計之約得四百兆人出鷹銀一餅則可得四百兆圓即謂其中有老廢者有弱小者有貧之不能出者去其一半亦可得三百兆此二百兆人中雖向有貧富之別而以一歲之所入損此鷹餅一枚以爲　國用之助尚非有害於身家性命之事不難成功殊可以暫而不可以久久則民必大受其困恐外患未平內憂先起甚非萬全之策也今者各省領給昭信股票使各大盡力為勸購以集巨款然一票百兩非有力者不能購閭里小民或有急公好義之意而轉阻於力不能勝殊爲可惜是則人稅一法亦未嘗不可暫行倘欲歲以爲常按人抽取則當思一均勻之法否則貧富一律富者固覺易如反掌而貧者不免有竭蹶之憂欲思持久豈不甚難或者分貧富之等倫然後定稅課之多寡此在居上位者熟思而審度之非士下芻言所能臆斷也

本館接奉電音

○前晚十下鐘時京師飛電傳來　旨二道其時本報早經開印因於今日敬謹補登

○二月十一日內閣奉　旨這所參疏防監犯越獄脫逃之管獄官直隸廣宗縣典史許增禮著即行革職拏問交王文韶提員刑禁人等審訊有無鬆刑賄縱情弊按例懲辦有獄官廣宗縣知縣房國楨據報先期公出著查明辦理仍飭勒限嚴拏逸犯劉惟福務獲究辦該部知道欽此

購煤不易

○香港循環日報云邇來英國水師官員謂歐洲至東方沿途所經各口岸凡有上等煤即行攬購職是之故別國戰船之奉命東來者購煤不易以致阻滯行程或曰英官之所以購煤屯積者非欲牽制別國戰船也實因本國邇來添派戰艦甚多不得不先事預籌以供要用適別國之船亦復接踵而來任在須煤遂難免爭先恐後耳然此特指船艦容小載煤無多者言之如俄國之羅思亞鐵艦能貯煤二千五百墩若預爲裝足則雖由俄之急倫士達埠直抵琿春埠亦無事他求現得新加坡來信言目下煤價大漲俄國羅思亞及四胆威里思兩巨艦所買之煤每墩貴至洋銀三十二圓云

密籌武備

○金陵采訪友人云南洋大臣劉峴帥自膠州釁起後綢繆未雨惟日孜孜本月初八日特傳山西大同鎮總兵統領親軍全營劉華軒鎮軍及督中衡王叅戎友圭城守協楊鏡巖協戎入轅面論機宜歷兩點鐘之久始退出

民教齟齬

○江西訪事人云豫章各屬近來教堂漸多不逞之徒往往與教中人爲難以致時啓釁端日前天主教神甫李君德望函告各憲略謂豐城縣境有鄉人因迎神起釁毆傷教士三名恐有性命之憂亟速保護等語各憲即委石明府謙馳往盡心嶧歷道設法保護教堂已於日前起程矣

股票述聞

○江西訪事人云昭信股票係黃愼之殿撰奏請　諭飭各省督撫竭力籌辦以濟時艱江西省攤派六百萬兩撫憲德靜山中丞接奉譯署電音後迭傳司道各員一再商酌擬定文自縣丞以上武自守備以上共借一百萬兩又查得西岸鹽商每票獲利歲約三千金自同治初年至今將四十年子母相權難以數計際此度支告匱亦當激發天良藉扶危局擬定西岸各鹽商共借五百萬兩並聞本年四月內即須將銀兩起解不日部文奉到即分別行知兼出示曉諭矣

添設鼓鑄

○金陵采訪友人云省垣鑄造銀圓制錢局所鑄大小銀圓成萬計惟市中需欵甚殷之頁會

頭接于門近滬多鑄以濟時艱無奈機器無多雖日夜開工亦難接濟總辦任觀察爰稟請兩江總督劉峴帥爵撥巨款委員調秦大令基携赴滬上添購機器若干張大令奉檄後已於本月初八日啓行矣

示興蠶政

◯杭州采訪友人云杭州府林迪臣太守以浙江土性最宜植桑因稟請廖大中丞設立課蠶學館延請教習招集生徒細意致求以興大利茲特出示曉諭曰為招考事照得現奉憲諭在西湖金沙港地方設立蠶學館延請教習傳授養蠶新法分方造子以救蠶病無論舉貢生監家世業蠶文理明通年在三十以內二十以上明敏篤靜素無嗜好者務於二月初十以前開具三代年貌住址并取具紳士切結到館報名呈送候示定期考試先取若干名再行會同教習察閱養蠶成法選取三十名留於館內學習以三年為期按月由館供給飯食外加給月費洋三元如有未及三年無端告退者追繳館費其在三十名外者亦照名次作為備取遇有出缺按名挨補其詳細章程俟到館報名時詳看為此示仰願考諸生知悉依限赴館報名具結候示期考毋自遲誤切切特示

蘇試四志

◯蘇州訪事人云提督江蘇學政瞿大宗師按試蘇郡郡人士咸惕於宗師素日嚴肅之名故甚安靜初七日考試合屬童經古有昭文縣文童金某卷面係某某字號童不知如何誤東為西旋於蓋戳時經巡捕官察出據情稟知宗師以坐號不符難保無槍替等弊立即扣考併懸示正場不准應試又吳縣文童陳某於出題後時至他童處接談往來蹀躞足迹無常宗師見之勃然大怒飭傳至案前大加申斥併欲扣考示儆童一再苦求始令當堂面試完卷得免又元和縣童生將某報名時原係古學翩因賦題不能從心應手敢作史論一篇敷衍了畢宗師以交卷較早蹶其文思敏捷專形於色迨被閱之下見其所作史論遂訓斥一番復令當堂補作一題始釋之而出當放牌時宗師懸出牌示略謂無論經古須作二題方為完卷否則當以白卷論立予扣考◯十一日宗師覆試蘇府屬生經古　經解題詢國選說　五官之長曰伯是職方解　史論題明恥教戰論　劉晏論　詞章題寇準請幸澶淵賦以望見御蓋踴躍歡呼為韻　題曹將軍畫馬圖七古　輿地題俄之錫伯利亞鐵路直達東三省今德議修膠澳鐵路直達濟南省城兩害相形孰為尤甚　湖南創開通商口岸得失計議　算學題今有直積加減開平方得數與數即四開立方得數加大和加二數今方與三小差等若又平方開之以五乘之與自等只云弦三十九尺求股　橢圓新法借積求積借積求角即授時術否　查前報所紀場期原係十四日考崑山新陽二縣文童正場今宗師牌示改歸初十日與吳江震澤同場考試是日吳江題何以待之　震澤題孰能一之　崑山題生請大之　新陽題誰敢侮之　通場承題民信之矣子貢曰必不得已而去　詩題賦得鐘聲思武臣得臣字

松試又志

◯松江采訪友人云某日松江府恩詩農太守頒發文童經古算學時務案計正取十六名　顧承徽華　張樹勳婁　唐寶

胡燦纂華　金端法婁　晁廷璜婁　張衡婁　楊旅華　侯錫鍛華　熙禮粲華　葛尚迪上　徐書薛上　顧際唐華　閔垂璧

晉上　曾灤民上　張作邦婁　又取三十名　韓邦禎華　沈志同華　王懋功青　陳福莘青　謝承炘上　唐寶塗青　陳德清上

南　耿善勁華　瞿秉常華　吳玉艮奉　張錫璐婁　姚文江青　王元楠華

僞贊場婁　備取九十四名　沈葆壽婁　永瑞濬南　陳海龍奉

查守曆婁　丁式賓金　沈增元青　沈節南　貽孫奉

至學上　道煇華　文婁　熙𤩽　翁純

璜婁　顧翰奉　姚文　南　鎏粲純　朱景上

婁　何芳婁　樹功田　樊保上　王詮連

錢士澐　王芳奉上　丁熙箴　蔚鳴球婁

范紳朋奉　時婁　吳壬棟華　吳濂誼華

陳顧言金　張俊　沈欽濟婁　璐金葵婁　廖熙鎔奉

堪僉　吳寶璜華　周尚寬華　侯功懋婁　張際田

壽上　唐維賢婁　沈平康婁　祖煥奉　黃文

秦劉元基金　陸建欽吉青　熙祚彭勵南　沈昌韶婁　顧贊傑青　奚胡鍾善裴　陳仕承岱上　葉駿鐘奉　胡家獻上　王宗梁金　徐國璞　張汝鑫上　徐鴻鼎婁　吳經熙婁　沈廷鑄上　黃士颺上　張公謨奉　唐瑞錫婁　李同孫青　錢維留婁　堃廷濟青　黃翩棟上　戴張炎型華　陳燾昌婁　符德方堃　杜定蠲金　劉雁世婁　郁鍾二　王沈鸞覆　曹豐昌上七　邑　徐文　李士童　尤濟葵　毛彭馥青　姜瑆盧　呂昭恒　金熙節　顧光祥　汪承韜上　汪　高虞銜

葉世綸青　初十日二覆七邑文童　文題蒲盧也合下一節　詩題賦得新筍出泥已露尖得尖字五言八韻

操演認真

◯蕪湖訪事友人云皖江扼塞向以西梁山及上游攔江磯為最得形勢之險自瀰瓊有事以來註緊所處之精健前後二營送奉憲統領嚴檄各將砲臺大加修整並晉率所部認真操演并將臺上之大砲及雅挽六兜曾卜滙珠等砲施放純熟趙統領更扁舟一棹親自巡閱誠所謂安不忘危也

江西火警

◯南昌訪事友人來函云江省自去冬至今晴暖異常風物乾燥屢釀火災上月二十七日藩署餉科忽然失慎頃能烈烈烟燄衝霄幸人手衆多得即撲滅僅焚燬房屋一間詢其起火之由聞係烟灰引燃未知確否二月初一日南昌府衙前某試館因早炊遺火又兆焚如亦僅燬去一間旋即撲熄然附近居民已受驚不淺矣

舟中命案

◯松江采訪友人云邑人尚新子依其叔僑居郡城普照寺南首月初因事出門初九日傍晚道經洞涇塘忽遇鹽梟舟攔截搜其身畔得銀洋一百九十圓金約指三枚倘斬而不予致被拔刀戳斃將屍拋擲塘中然後揚帆逸去維時斜日掛樹炊烟四起居民驚聞呼救聲遙而望之惟見暮靄蒼茫水光瀰漫初不料其釀此巨案也翌日為其叔所聞奔赴婁縣署聲訴夏大令即於十一日帶同胥役刑仵下鄉相驗飭捕緝兇

附船肇禍

◯蘇州訪事人云蘇州內河輪船局向惟闔門外戴生昌日新昌兩家而已自盤門外開埠通商牟利之徒即就是處開設輪船局價亦較廉由是西半城之客尚得以就近附趁僉稱利便本月某日有一中年婦由某甲肩荷行李至盤門外大東公司乘輪船赴滬既登舟即賃定一艙甲為之鋪陳一切既而甲躺臥鋪上與婦密談良久不去船夥某乙屢加催促甲口雖允而身不動仍與婦嬉笑不休乙復以開船為詞促甲登岸語甲稍帶議刺甲怒曰吾與若係同胞姊弟何得誤會乙亦怒目相向口角之餘突伸巨靈掌將甲掌頰一下甲亦非懦弱者舉手相還扭結不放艄中夥友羣起相攻搭客恐釀禍端齊聲喝止遂互扭至佳惠茹茶肆許理甲係寧波工匠登時糾聚同業數十人而局中人已偕日商六七人至茶肆排解工匠不服執自爾而毆之局中人乃與巡捕至將甲及婦拘之而去衆工匠復赶上劫回二人巡捕立吹號料聚集各捕重至茶肆極力拘獲甲與婦及乙丙等四人解至捕房管押未識將若何辦理也

羊城仙迹

◯粵省訪事友來函云上月杪撫轅標差由京旋省齎有　御書福字爰保留守許中丞祇領留守及中丞當日恭設香案望　闕雖　虔敬謹懸掛廳下文武各員均到轅道賀◯劉淵亭軍門奉寄札委員弁往廣西招勇一千名軍門意欲親自檢選聞據此大軍門來粵隨行有百餘人每日費甚不貲大有難以久待之勢云◯上月廿八日為羊城書院甄別之期黎明時廣州府閻太守親臨貢院點名給卷應試諸生魚貫而入禮儀秩然與試者計有二千餘人

鼓山春眺

○福州采訪友人云本月初三日爲文廟丁祭之期先一日紳士郭司馬幼搘會同正誼書院葉恂予山長鳳池書院陳弢庵山長及諸生百餘人齊集明倫堂演習樂舞敦請藩司李方伯來廟方伯於律呂素所洞明偶有不能合節應絃者即爲指示○本月某日督標水師營勇林甲乞假赴壽山鄉掃墓不知何故與族人林和尚爭拳來鄉往之爭力不能支竟被和尚毆其鼻血流如注痛極聲嘶甲負屈難伸歸訴本營營主營主飭人舁送閩縣報聲請驗傷適縣主宋大令公出遂由委員蔣小山司馬飭仵作驗明共受三處塡格附卷諭候拘兇手訊懲

西湖行樂

○杭州訪事友人來函云省垣門富二三橋一帶向爲藏垢納污之所流娼土妓率多寄跡其錢塘縣吳小村大令蒞任後嚴加查禁若輩亦稍稍斂跡近有張某與北妓婦王氏在元柳巷屋而居外似清白人家內則暗藏春色往上海購得姊妹花二枝使之招蜂引蝶茲爲吳邑尊所聞親率差役往拿案訊問之下將張重責千板王氏鞭背數百次日復審張則荷以巨枷王氏及二妓交官媒管押再候發落○每屆新歲武營例有迎喜神之舉杭省撫標四營於正月二十八日舉行是典是日黎明各弁勇咸集望江門外羅木營中俄而協戎駕臨演武廳前率衆行禮畢然後整隊入城○美國教士育英在杭上皮市內開設義塾培植中國子弟得其造就者實繁有徒上年十二月潤塾中董翹裘君得生以大書特興西學宏講算學臨塾考試撫憲特委林太守詣院命題復給膏火是以裘君於上月二十七日親詣撫轅拜謁○去年絲價甚昂杭地業綢者大半虧折今正區議加價惟生意不旺尚難望有起色也○杭人每因細故輒向茶肆中評理彼此邀集多人各肆辱槍舌劍辯論曉曉因之用武爲地方惡習經官憲嚴禁而若輩陽奉陰違日前普安街某茶寮中又有甲乙二機匠因奪生意各聚多人在彼爭爲一言不合甲黨中人將茶碗飛擲適中乙黨某丁之首於是乙黨中人咸振臂而起甲黨亦不肯相讓各肆忿爭如臨大敵館主恐釀巨禍鳴諸地保將兩造勸散次日丁心不甘服復邀多人至丙處尋仇打毀雜物多件而去維時丙不在家比回得知其事擬邀其黨報復雖經調人出爲理勸未訛能亟衆否○杭人徐某向充某署書吏卜居羊市街本月某日三更後有妙手空空兒惠臨徐姓家人已深入黑甜毫不覺察賊遂携贓而出時有某寺僧衆往佛事而回賊見燈火絡繹巡夜者即將贓物拋棄路隅飛奔而逸僧見徐宅大門洞開遂入內呼喚檢點之下知失衣服等件而賊已遠颺無從追覓方欲閉門復睡而僧衆復折回報信謂路上遺有衣包并銅器等物囑徐往認果係贓乃荷之而回次日以香杭一石獲之脅積以鋤兆郎之務

鄂渚瑣談

○武昌訪事人云湖北學政王勝之文宗日內將按試[illegible]府并檄飭武昌府屬行縣府試以俟屆期按臨現已通城山等縣均已定期開卷聞江夏縣有本月十五日舉行縣試之說童子羣磨厲以須無不躍躍欲試矣○二月初二日俗傳爲龍擡頭日鄂中鋪戶通多於是日開張今歲因雨雪連綿展期至初三日始行開市是日天公做美大放晴光閭閻中人無不采烈興高爭奇鬥勝門口一帶張燈結彩陳設煇煌十色五光動人心目夜間燃放花爆通宵不絕并有招集樂工彈唱以娛耳聽者亦一年之勝會也○鄂中煤米兩項土產無多全恃湘中接濟今歲湘黎到者甚少以致市價陡增柴炭每百斤現需青蚨三百六七十文較今時約增十分之八米價亦繼長增高有加無已貧民炊爨性不免愁鎖眉梢矣

上海官場紀事

○上海縣帮錄委員蔣黻刺史奕御後將於日內赴鄂垣隨同藩司王芍棠方伯赴四川公幹○昨爲致祭文昌之期黎明道營廳縣各官齊詣大南門內也是園拈香行禮

起建神祠

○江蘇海運總局設於本邑南市當海運開辦之初例由糧儲道致祭海神但滬上素無海神祠不得已假邑廟設位致祭去冬曾由淞海防同知劉乙笙司馬上海縣黃愛棠大令與海運紳士籌商酌四處將局旁曠地畫出祠基然後將餘地召賣得錢爲建祠之費議既定據情申詳上憲核示施行劉總上憲批准大興土木鳩工庀材矣

限期兌米

○今歲江蘇海運漕糧額共五十萬石自今正開兌以後各州縣解米來滬交納者計有三十萬石左右餘尚遲延未解事爲江蘇督糧道陸春江觀察查核遂於前月行文來滬著即傳諭各州縣限三月二十日前一律解到如敢逾限聽候詳請奏參淞海防同知劉司馬海運局總辦舒太守接奉憲諭刻已遵照辦理矣

縣訊拔石案

○王毛毛姚毛毛二人擅拔升科局所立界石事爲局員許勛軒太守訪知函請上海縣署提究黃愛棠大令立飭提王姚及十二圖地保吳阿濤至案前晚升堂研訊王供稱小的係本邑人世業耕耘祖遺田九分近經許大人丈量多出一分即在是處豎立界石小的鄉愚無識拔而去之刻已知過所多一分自願充公叩求恩寬姚供稱小的亦本邑人祖遺田一畝近經許大人丈量多出三分現願繳價承買吳保稟稱小的查得王姚所毀界石民下確區重立大令著分則交差役收管候票明太守再行核示

作僞議罰

○去年法界工部局出有告示略謂凡開牛奶棚者須遵工部局定章每月派人查驗給予憑據方准售賣倘敢作弊攙入清水等情一經查出從重議罰昨早七點鐘法界諸家橋左近潘泰和牛奶棚主遣夥姚阿木挑送牛奶工部局派出稽查之人驗得牛奶攙水遂將所挑之牛奶連人帶入捕房捕頭命解公堂訊鄧大令會同何繙譯官命將牛奶當堂試驗工部局大寫西人以玻璃表插入瓶內逾時抽出驗得十成內攙水三成中西官會訊之下以其工於作僞著將牛奶充公並傳牛奶棚主潘文稿到案申斥再三罰洋二十元並罰停售賣半個月以儆

賑欵彙登

○連日本館協賑所承溧陽退思齋主人續捐江北災賑洋二百元又勉力子來信云頃讀嚴佑翁急電告知徐宿災荒甚厲大有晨不保暮之勢鐵石人讀之尚且下淚僕具有天良能無酸鼻然服賈之輩力不從心適四小兒前店收歇更換別號習業有交存料櫃洋一百枚今店可免交故奉撥徐屬賑荒銀蚨百枚至祈台收祈禱告神佑四小兒盡心習學不染時下習氣不貪意外之財得能智練有成僕愿足矣區區杯水車薪實不足論祈勸財翁多沛甘霖以救生靈則無殊萬家生佛矣又前月二十五夜蔡同德藥鋪鄰居失慎勢甚危逼一牆之隔幸邀天佑得保無虞應仰答神庥並蒙諸君顧聞擬申謙謝但念災區需賑孔亟將酬神宴客之費合洋五十元移助賑欵又春風座主人愿身體安康諸凡順適助淮賑洋三十元又王大善士本奎來信云閱貫報登徐屬等處災民嗷嗷待哺茲先措得鷹洋十番乞收彙解災區仰求神佑以保父親名侃小兒名有潤及合家康健容候稍有寸進再當寄奉又界溪潁川氏謹將酬虹廟觀音菩薩牲醴折洋十元移助淮徐賑欵又徐大善士清卿來信云茲聞淮徐奇災勉助賑捐洋十元乞彙寶皖文池乘槎子寄來有印鷹洋十元捐助徐州急賑求妻病速愈又程大善士即周交來洋銀十元以充賑捐又張大善士啓珍助賑捐洋十元張大善士啓俊助賑捐洋十元凡茲善念充周自卜門楣迪吉行道有福古語券證彙而記之并以代災民泥首致謝

嚴佑之善士來電

○盛京堂暨諸善長鑒十一日電悉銅睢海沭安桃皆不得了一處不安諸處牽動間有死亡目不忍視非有鉅欵接濟不能救人救徹鎮江米價二兩四錢關稅匯金峴帥已允免四個月錢價昂貴揚滬鎮亦允開禁或勸商進米至徐海各處平糶弟等查戶發錢乞籌墊十萬金交克兄運錢吳笠紀沛宋德令星夜來窖早查一日可多活數百人今冬大雪奇寒災民不知餓死多少滬上能節省浮費捐錢賑

救賑功德無量立候電示霖叩

來電照登〇頃接嚴佑之善士電開睢甯災重未報泗州靈璧毗連十有六七要餓死有一家將二畝地賣數百文買吃一飽闔家服毒而死海沭均重災非有數十萬鉅欵難救銅山就地籌出三萬睢分文無著前電囑放手做特無人無欵不敢放手一處不安處處不安公願全大局速登報急呼多方設法爲要與笠紀沛宋德同來最妙霖叩燕翁代籌因合求登報伏望仁人君子設法籌勸無論多寡迅速布施俾貧解濟功德無量不勝急切待命之至

上海陳家木橋電報總局內籌賑公所謹啓

新刻電氣石印經濟分類書鈔

是書用電氣新法石印字迹異常明朗墨色永遠不退爲吳縣羅煥章茂材紹熙手輯並請海內名公編纂定照經濟科分爲六門一曰內政致求方輿險要郡國利病民情風俗一曰外交致求各國政事條約公法律例章程一曰理財致求稅則礦產農功商務一曰經武致求行軍布陣炮臺測量一曰格物致求中西算學聲光化電諸學一曰考工致求各物象數製造工程計四十二本約二百卷裝六函凡屬從前及目下已出未出各種中西時務經濟有用之書無不搜羅宏富囊括靡遺而且校勘精細裝訂工緻學者購此一書諸書可以不備既免繁重又便舟車並且省費有志之士萬不可少六月出書每部實價洋十元先買票者實價洋八元買票之時先付四元其餘四元領書再繳銷至廿部者贈全書一部多則照加要者請向各寄售處或本局購買可也京都琉璃廠升記書莊天津道署銀行直報館湖北長郡會館長沙泰記號湖南省太平街羅元興綢布莊安慶電報局徐江西景德鎮廷元茂布莊杭州杭報館蘇城都亭橋協泰棧上海點石齋申昌書局新聞報館醫學會經濟學會

上海新聞新馬路經濟書局啓

乙

始創真人參再造丸

新昌人參號發兌〇丸中如無眞人參眞白花蛇合就者神明共鑒

竊惟售藥求眞購藥求靈均屬應分之事本不足爲奇不過照近世人心而論而欲求其心口如一者實千百人中難得一二卽如再造丸天下藥肆售者雖多試問其有用眞正老山吉林人參爲君者除本號而外恐絕無僅有者矣自繼三十年專業人參每年生意進出何在此區區丸藥交易固念世之所謂再造丸者徒有人參之名而無人參之實爲之慨然因思業在其中用參極便何樂不爲藉此方便以創世之未有此本號獨製眞人參再造丸之所由來也至於丸藥之眞之極品製煉之精之認眞苦心孤詣十六載於茲想早在諸君洞鑒中也業已馳名毋庸細述惟假冒甚多購者留神治病甚多均載仿單功效敏捷其衆不同每丸定價一元〇無折扣開張法馬路東首小泉洋行對門永興里口問存濟堂亦知信有自給遠方由申局寄購請看本號每月逢一登出清單於報杜弊之法莫妙於此以後購君購藥儘可放心交局寄帶勿悞也

乙

京都天寶齋發兌調理男女身體各症應驗種子良藥

蓋人有病必有藥藥果對症其效如神有病者不醫治非但體質有礙而且壽元有關本主人業精岐黃心存良相藥選上品志在活人服之有病則除無病則補請速試之始信本齋世之功不同射利之徒也〇凡男子先天不足陰虧陽痿諸虛百損腎關失禁見色卽洩精冷如冰陽不久舉無嗣等情卽服參茸海腎扶陽種子衍慶丸每兩雙料二元單料一元五鞭扶陽大勝丹每料八元〇調經必孕送子丹每料八元〇壯陽煖腎種子膏每張一元〇吉林人參再造丸每粒一元〇婦科烏鷄白鳳丸每元五粒〇包愈花柳精膏藥每張七角〇文武癲狂鎮心丹每粒五角〇咳嗽吐血斷根膏每料四元〇秘製耳聾還明丸每盒一元〇珍珠虎珀吹耳散每瓶七角〇立止心胃氣痛散每服一元〇肝胃氣痛膏藥每張五角〇婦女乾血閉經丸每料兩元〇立止婦女白帶丸每盒二元〇秘製嫩面玉容散每瓶三角〇純陽遺精必愈丸每盒一元〇立愈小腸疝氣丸每盒一元〇小腸疝氣膏藥每張六角〇極品內外痔瘡丸每盒一元〇珍珠熊胆消痔散每瓶一元〇戒烟一粒小金丹大瓶一角〇槍上戒烟三香膏每兩一元〇哮喘氣急靈丹每盒一元〇珠黃八寶化毒丹每瓶二元〇是丹能掃盡筋絡之毒氣永無復發之慮如下疳皮破腫爛膿水淋流卽用〇珠黃下疳散搽功效神速每瓶洋七角〇以上各藥靈驗如神藥目滿繁不及細載服法等情另詳仿單外埠函購原班同件近有假冒購者留意〇鋪設上洋二馬路中市西鼎新里石庫門內交易

乙

包內外痔瘡見症立效奇功

廣東陳恒德堂始創能肛珍珠人參蘆飛龍化痔丸此丸獨重用能肛珍珠人參蘆專治一切惡痔服之立刻消患無形不盡還洋一

凡患痔瘡之症雖風濕燥熱四氣受傷所致實肝脾腎三經虛損而成日久則生管成漏破孔穿腸膿血淋漓瘙癢難堪本堂志在濟人不惜重資修合家藏秘方以眞正能肛珍珠人參蘆爲主佐以舒肝健脾補腎行氣固本培元等妙品專治一切內外惡痔服之立刻定痛消管生肌硬軟化軟根除蒂落再服一盒永不復發最奇者愈後非但永不再發且壽身强健飯量加增屢試屢驗凡醫藥不能見效但服此丸斷包能病除眞化痔除根仙丹也如重者宜服正號其功更速每合正號二元副號一元〇假冒甚多購者認明〇外埠函購信力自給〇分設上海英大馬路萬康醬園對門德仁里內石庫門廣東陳恒德堂謹識

乙

西學時務總纂大成
中西時務策學纂要

是書求志齋主人所輯分十九門天學〇輿地〇兵學〇法學〇化學〇礦學〇汽學〇電學〇重學〇醫學〇光學〇鐵路等共九十卷皆極精要彙而輯之推爲西學中必不可少之書分訂二十四本價洋四元策學纂要是書精選各書院及考試中取取凡關於時務者彙集成編無不詳究誠試策必備之書也分訂六本價洋六角寄在上洋三洋涇橋煥文書局漢口新街文華書局山東書坊藝德堂烟台膠州成文堂山西省城書業德書業昌各書坊均有發售

江左尙書集註音韻附尙書經師系表在煥文書房代售

乙

靴鞋業增價再聲明

近因各料騰貴故去年加價一分今年料又復加漲實難顧本於二月初一日爲始靴每雙加價洋二角鞋每雙加價洋一角布靴鞋每雙加價洋五分

靴鞋同業公啓

乙

上海棋盤街萃豐衣莊源記綢緞

上海萃豐衣莊內設源記綢緞杪莊

本莊近日新到新式外國綢緞紗絨現已做成時樣男女衣服格外便宜 寄售華興公司燕窩糖精

本莊在棋盤街中市數十餘年馳名久矣深蒙遠近仕商惠顧誠實無欺專做四季時式男女各色新衣揀選重料精工加工道地本莊去冬杭省添設機坊親自督辦各色綢緞專織源記本機抄莊現由上海本莊一家發售□選京莊廣莊上等時花新式各種紗羅綢緞一應俱全批發零剪價目此綢緞莊開銷浩大不得不出於賣客名下小莊不圖厚利照杭省機坊批價讓與主客便宜以廣招徠特選金銀庫緞九串杭羅□套寫蒿緞□羅緞五彩絨織金庫緞外國球緞各色閃緞金線刀線建絨熟羅杭紡春紗線春官紗實地芝地鐸線庫紗各色□袍褂服料本裙印花繡花一應俱全□選各種細毛皮貨銀鼠紫貂海虎玄狐窩刀狐尖青羊白狐火狐原當口貨分別全備倘蒙

光緒二十三年三月吉日萃豐衣莊源記綢莊主人謹識專興綢精大四元小二元

乙

賜顧者請認明小莊招牌庶不致悞

新刻皇朝經世文新編

此書爲麥君所輯梁君卓如爲之序分二十一類曰通論君德官制法律學校國用農政礦政工政商政幣制稅則郵政兵政交涉外史會黨民政教宗雜纂[illegible]從譯中錄出[illegible]入[illegible]理[illegible]注釋搜括與正編各類迥然不同誠講求維新之要書也海內一覽此書則中外強弱之原瞭如指掌每部十四冊洋三元五角又新印南海先生五上書記指陳時事與前于國書更爲詳備足資采擇[illegible]

張襲衛泰秋中國夷狄辨彼千古中國夷狄之說孔子改制考則許致孔子改制之故與後世中外制度皆然出於[illegible]先生以本書以志分門類目日本強盛之[illegible]各具皆見之每類之下南海先生案之以辭可致日本強盛之由支那衰弱中國文法極促業學[illegible]卓如先生譯書門類七種分別學者所應識所不應識之書凡此數書者[illegible]也中有一二中旬可以印出

大馬路泥城橋西首大同譯書局啓

乙[illegible]

振興兩湖茶務有限公司簡明章程

本公司共集股本漢紋銀六萬兩分作一千二百股每股漢紋銀五十兩認股時先付十兩俟派定股後再付四十兩爲一股　本公司係有限公司並有權日後可酌量加增股分以期漸推漸廣　本公司現議漢口稅務司穆和德爲督辦席正甫翁唐翹卿翁唐瑞芝翁陳輝廷翁爲會辦　本公司總局出入係歸匯豐銀行經理　本公司之設原爲買地或租地種植茶樹以暢出產及建造機房烘屋以烘製茶葉又購備機器雇外國茶師並代茶家茶商製茶或自買自賣及做各式茶葉生意查印度錫蘭等處剏辦機器製茶日盛[illegible]甚鉅本國綠茶勝于印度錫蘭則是本公司日後獲利亦必能駕而上之矣　本公司雖係商辦然督辦穆和德已奉兩湖督憲諭定所有本公司雇用之人及運到之機器准可保護並不派官場總辦本公司之事　本公司若有獲利每年先派官利八釐再有盈餘每年由股東公同會議分派　本公司之總行係在漢口所有帳目俱用華洋文每年核結一次刊出送各股分人查閱　督辦有全權辦理本公司之事及雇用人夫等若督辦因公幹出外可託股實洋人代理該代理人所爲之事惟督辦是問　股東內可擇三五位與督辦商辦公事若商辦之人所議之事與諸本督辦之意無益于公司者可不依議　現在股東尚未集齊立會辦是以會辦暫由督辦選擇欲附股者在上海請問五馬路公信洋行在漢口請問太平洋行便知如附認股祭先付上海銀一十兩零三錢三分即漢口紋十兩正　諸君附股請即早降限以華三月初十日截止故特聲明爲荷

甲三二

上海老九章綢緞顧繡抄莊

外克已題此告白

本號開設以來歷年已久精選各樣超等各貨四遠馳名綢緞紗羅顧繡信已久茲因放大門面添設櫃檯今已工竣擇於本月初八日懸牌所有舊年剩落次色底貨今託英大馬路天保棧對面怡慶和號代爲經理[illegible]來歷切勿誤認以爲亂真恐貴商未及週知故特聲明倘荷惠顧[illegible]

乙[illegible]

公平洋行保險

啓者本行保險向例多年信實而行今告者現下加保號機生財貨物保價格外公道望欲保者新請至本行面議可也特此佈告

甲三一

海利洋行請看奇貨發財

本行新到美國著名電師創製之雷利毛士亮機器一副該機器能將各畫照演如生內有李中堂遊歷美國片數種儀仗車馬之走動中西各官之相貌均鬚眉畢肖令閱者如親歷其境誠中國千載難逢一大觀也貴客購買此機遍遊內地演放則其利誠如本行所言發財如拾芥也一切章程請臨本行詢看方知本行言之不謬餘外各種金銀打鑽等鐘及寶石首飾不及細載價比別家格外克已新到留聲機器式甚多價由六十兩至四百兩不等預時均可臨本行細看

乙三六

我永安保人險公司者乃首次承保中國人之一公司又適出華文新譯章程之一公司也茲有告者本公司必欲使盡人皆知平日與他公司之顯有區別者微特辦法異而交涉無且尤有莫惑於聽睹者因近查有他公司中辦事之人嘗聲言該公司與本公司如出一轍甚有謂本公司新出章程又一若爲彼先路之設也有種種淆混殊不知本公司現所派出辦事之人皆持有華英文字爲據內皆特派人之名姓不又加以本公司中總理人漢密登監理人朱葆三之簽字故凡有欲向天下至大且穩之公司投保人當先認明上海黃浦灘第六號門牌便是庶免差錯否則設有其人以假亂真甚或冒稱本公司中辦事之人在外招搖過市諸公可詳加審觀或問以果持何據而至是如是則其人苟無據之可呈者即屬子虛斷不可以輕信聽噫嘻秦鏡溫犀在此一舉閱者察之

甲[illegible]

瑞興辦理機器行

啓者本行開設上海四川路第四號門牌專辦汽鍋汽車自來火車火油車轉輪鐵條輪盤皮帶等物又專辦車上所用各種器物凡製造五金木質石質所用之品出售又專辦紡織機器造紙機器造磚機器造糖機器舂米磨麥機器製油機器造冰機器造荷蘭水機器印書機器開礦所用大小各種機器查礦機器礦內用有抽水機器礦中起物機器用鐵纜拉坐人裝貨各車之機器又專辦水力汽力電力人力起重物之機器又代人承辦造鐵路所用各種機器及火車船塢各工程物料如有人欲知一切者請即函問可也此佈

甲[illegible]

上洋新開 清怡華園 清鴻陳福 茶館宿寶樓

本號今已裝修工竣擇於本月十二日開張精製遠年煙膏各種花露名茶凡蒙紳商光顧者請至寶善街東首洋石庫門內交易認明招牌爲記庶不致悞　主人謹白

乙[illegible]

甯鎮壓霽堰陳氏修譜啓

竊維我族宗譜自有明萬歷年間二十世祖國仁公增修以來已越十餘世矣今年春族人咏葳昀蓀等創議重輯亦既設局開辦除本處外惟遷徙於異地者不可勝記爲能遍事采訪爲此登報告白凡我族人宦游外省將名號職銜生卒年月日時並遷於何處葬於何地以及祖父行諱母妻姓氏生子幾人生女適某姓俱逐一開明以一年爲限或寄甯江北岸報商局或寄甯江東阜泰紙行或逕寄本局以便照依彙編毋延毋誤倘有來歷未明衆論不符概不收入以杜假冒而昭慎重至此次修譜時代遙遠編輯殊難稿成之後擬用活字板印多備數冊以垂久遠故費用較大如遇同志者慷慨樂助則幸甚矣　局設鎮邑西管鄉壓霽堰陳明房書館內

光緒二十四年二月　日陳氏宗房長柱首謹啓

乙二六

新出石印書籍

大清一統志五百卷

是書爲南海張尚書樵埜編輯而成舉凡算學電學化學天學地學史學以及法學礦學藝學兵學其計八十種無不提綱挈領由淺入深洵時務之大觀富強之寶筏矣去秋是書甫出業已不脛而走海內爭傳至於搜輯之精包羅之富足非尋常西學諸書可比望其項背者且每類卷必繪圖說以冀閱者一目了然印以問世不特僅備場屋之需若能家置一編揣摩純熟補國經邦道在於是今奉諭旨特開經濟專科而鄉會策論兼問西學則是書之成裨益儒林真匪淺鮮近來購此書者幾如道入山陰應接不暇惟所存無多諸君子如以先覩爲快者望即早爲購置遲則須俟重印焉每部八函實洋十二元大清一統志每部一箱實洋十六元在棋盤街點石齋分局及各書坊局零趸發兌

上洋棋盤街平和里富強齋書局啓

乙[illegible]

天華茶園

二月十四日演

黃鶴樓 代水戰 桑園會 烏龍院 汴梁圖 除三害 送親演禮 鴛鴦樓 母女會

十四夜演

金沙灘 彩樓配 賣翠花 奪取 戰都 演代打 火韓昌 棍沙鍋 打忠義堂 火燒駒

天福茶園

二月十四日演

盤河戰 斷后 龍袍 殺狗認妻 七子 八婿 排華車 算粮登殿 盜馬 連環套 盜宗卷

十四夜演

定軍山 黑風帕 雙鎖山 收關勝 牧羊卷 羣英會 新排頭本燈彩戲 景園 全班一等名角演

丹桂茶園

二月十四日演

采石磯 慶頂珠 廻龍閣 重排玉麒麟 前後本大名府 新彩戲 大江南下

十四夜演

連營寨 桑園會 四郎探母 雙斷橋 看州 看八南 演樵傳 富貴 神仙

天仙茶園

二月十四日演

平北海 孝感天 潮金貝 佘塘關 得頭彩 定軍山 陽平關 高平關 龍圖公案

十四夜演

打金枝 頭碎錢 本重圓 新設 鎖五龍 拿謝虎 遺翠花 九更天 滾釘板 法門寺

禮拜一拍賣

啟者今定於禮拜一卽本月十五日上午十點半鐘在南市工部局機房內拍賣舊鐵舊皮帶及各種雜物一切此佈

工部局啟 丙一

禮拜一拍賣

准於十五日二點半鐘在本行拍賣各樣火油爐洋燭自來火牛油牛奶筒洋皮早寫字檯三抽椅子衣廚馬桶石鐘畫爐花瓶火爐地毯舊帆布珠邊香并皮酒什物不計此佈

普發行啟

拍賣車轎

本行定於每禮拜五早十點鐘在本行拍賣B嘜四輪車轎拍定卽收銀限兩禮拜出清如過期不出將定欵罰去下期另拍特此佈

老永吉帆房啟

禮拜二拍賣

准於十六日二點半鐘在四馬路第一樓隔壁中園拍賣紅木嵌大理石烟榻六十餘只銅盤頭槍子方凳大鏡子檯子吊燈上下裝修玻璃什物不計時隨帶定洋可也此佈

丙 倫特行啟

禮拜四拍賣

啟者禮拜四卽本月十八日十點半鐘拍賣總路鄰九老羽毛輪船牌九老羽綾荷花狀元彩三多雙路燈羽綢十一磅彩三元十磅十二彩荷花彩人擔十磅彩八十圖紅四美彩三元紅人檢紅萬壽圖市布八磅四十八子五子登科天姬圖紅萬壽線帽紅三元烏金三元藍彩八檯藍三元藍四美藍人檢洋房雙人綠九獅老三元藍四美素人檢以布八磅彩三元七磅藍帽紅三元紅彩人檢藍三元挺洋標八磅雙料斜紋十五磅老人頭紅布十二磅荷花狀元荷花圖彩四美紅五星紅藍七十二綠紅雙路燈紅二金三彩四十四綠烏金三藍雙路燈藍洋房市布等

特此佈聞

兆芳行啟 丙

拍賣貴重產業

啟者定於禮拜二卽華二月二十三日下午二點半在四馬路第六號門牌本行內拍賣貴重產業皆在上海美總領事署掛號計開 地一方掛號第五百九十號工部局圖樣第二百八十一號照道契量見一畝九分零四毫二六 又地一方掛號第六百卌號工部局圖樣第二百卌號照道契量見二畝一分九釐八毫 又地一方掛號第六百卌四號工部局圖樣第二百七十八號照道契量見一畝 又地一方掛號第六百卌九號工部局圖樣第二百七十六號照道契量見三千一百九十六分九毫 又地一方掛號第三百五十三號工部局圖樣第二百七十六號照道契量見九分九釐九毫其地皆坐落虹口將造鐵路站相近從前打靶場之旁極合建造住房之用倘有人買定期到期不拍欲知一切詳細情形者請至本行面問可也此佈

光緒二十四年二月十四日

錦名洋行啟 甲

輪船往長崎

茲者本行有廣門輪船准於十七日開往長崎各號如有貨物裝運及搭客等請早來行面訂水腳資費可也此佈

啟 甲

奉江海諭拍賣江寧輪船

茲於三月初四日兩點半鐘在和興船廠拍賣江寧輪船一只舊名公和輪船一只於一千八百七十九年在英廠生鐵造成長二百四十尺闊廿六尺一寸前因在洋面遇險現已撈起泊在第一號躉船身機器完好現將船一並拍賣拍定卽付現銀件物客欲意者屆時請至同趁小火輪前往面議是荷

完件行啟

圖章防假

小號徒弟出不一近日開有私刻圖章冒我號以物往後各號交易送不論銀貨憑圖章印鈔登報佈閉易順泰告白

金陵錦石齋

啟者龍亮知悉本號向抵蘇九問庚生兄知悉但家中刻無一錢念懷貪不安望爾速速回家以安親心切切囑 乙

名醫來申

李君儀章先生湘南名下士也本家學有素精岐黃向在金陵求醫者車馬塞途危症難醫手奏功偰友人病入膏肓醫藥罔效請來申調治旬沉疴立愈遐邇咸瘳現寓高昌廟巡防局左近偎存心濟世用登報章以介彭徐

秋露告白 乙

海上第一露

請三馬路惠康西友聖經子占機會請余友十日成功許余

逐一皆驗極手機會驚藝節不古虞范獻

屏 乙

出售空青石

空青之石形如雞卵中藏精水用治眼疾其效如神不可治盲徒年深目瞽醫亦無復明郎者科至今不易遇聲明如欲得此寶者價須千金特登報素法界永安街利泰昌內王子潤啟

乙

新開昇和號

本號開張在老閘橋北境專辦南北雜貨山珍海味宮禮物品茶食糖粉木耳無不精良價真貨實如蒙賜顧請認招牌今擇於二月十七日開市

乙

遺失提單

今有元井七盤京船由台灣裝一件洋標示在海遺失已向太古行說明原提單作廢號切勿收用此布

乙 洋記號具

雙張十一元六角正

同發利

刻舊二三月呂宋彩票五萬元千元欲發財早請購十票照辦算

分條六角正批發公道回委班回件紅票此中足上海盤街

安

兼批老發記股票

英十三月呂宋票叁張十二元分裁照算頭六角半批發公道兌紅票上海法馬路

太中

乙 可

請看楠木

松江西門外超果寺場毀已久無修理查舊花臺萬內有大楠木五六尺圓三四三四十顆長約其小者不計其數今擬舊用漸倘有看定面議可也

寺董公白 乙 三

推股聲明

啟者先父邵美卿向在滬馬頭生理設衡吉號貨行便情因管業不得後頗照歇拆出嗣後該行如有錢往來保據一切與邵氏概特無涉特此登報預告

邵鴻元謹白 乙

英文夜塾

館設上洋老閘新家橋西首于蘭齋先生謝第教授英國語言文字算學地興等每夜七點鐘起至九點鐘止如有願學者請至本塾報名可也謝橋惜陰居士謹啟

乙

拍賣貴重地基

啟者今定於禮拜二卽華二月二十三日下午二點半鐘在四馬路第六號門牌本行內拍賣坐落吳淞貴重地基一方其地靠黃浦照契共十七畝倘有人買定期到期不拍又是日須另拍地一方坐落楊樹浦之西虹口沿家浜之旁在英總領事署掛號第一千九百四十八號工部局圖樣第一千三百廿五號照道契量見一畝九分六釐三毫 又地一方在英總領事署掛號第一千一百廿九號工部局圖樣第八十三號照道契量見一畝一分八釐二毫其地坐落虹口北河南路四至北至周浦路南至未挂號之地東至工部局圖樣第八十二號地西至第八十四號地上有屋二十幢皆已出租與人欲知詳細情形請至本行面問可也此布

光緒二十四年二月十四日

錦名洋行啟 甲

寶成煤礦公司

啟者本公司在英界廣西路寶安里第百十號門牌

聲明

玆有六馬路瑞源煤炭號今有錦名洋行拍下改號昇茂倘有瑞源各號欠款向源自理與昇茂無涉特此佈聞

昇茂號啟

速來提貨

本行平安特輪船由花旗進口計開鴨記號廿七箱由海關要結改特先聲明倘登報後如無認領小行先代報關完稅一切費均要照算散此佈聞

仁記洋行啟 乙

新到真綢

本號專辦廣東料綢葵扇欄杆號顯鏡器各種正名洋丸香油驗性藥金花紅了等批酒廣貨外克已零售價格府貢交進士閣姓特此佈聞棋盤街安和祥啟 乙

絹業增價

蘇市貢綢一業向有規近來絲價飛漲更兼一切應用事事昂貴仍照原價萬難敷本不得已邀集同業公議酌加五釐錢貴客顧其新議之

綢業公啟 乙

遺失支票

引翔港瑞源莊寸石萃康莊兌第一百零五號洋十期二月初十一百二十二號二十二月十百六號洋二百元五期洋二百元戶內該莊存切作廢各號切勿收用

祥記啟 乙

茂生經理火險

啟者本行經理阜昌及倫敦公司皆西國保火險事代客保火險務其費格外公道如有不測賠償迅速不必函問外國總局此布 華正月十一日

三馬路茂生行啟 甲

東洋布雜貨批發

本號專辦東洋絲布棉布紗布細布毛巾洋傘肥皂各式雜貨業已有年今又新到各貨零賣批發格外從廉以廣招徠賜顧者請到棋盤街平和里內

觀亭謹啟 乙

棉花子出售

今有美國木棉花子出售者欲買者請至小行面議可也恆豐洋行啟

乙

丕朕靈效清補丸告白

BEECHAM'S PILLS

啓者本藥房現有新到丕朕靈效清補丸發售此丸能治百病神效久著歐洲八□向衆稱至寶金丹但該處行世有年東土則莫知其妙茲由威畢大藥房代理舉凡男婦老幼均可服食倘患所列症目者若服數丸其應如響可隨身帶尤便居家誠保身之靈藥且至便而至善也其如何服食丸數多寡悉詳單內謹列所治各症以備觀覽

如胃不消化　口淡無味　作嘔作酸　胃痛胃脹　口氣穢濁　噯氣打噎　肝經痛肚痛　心跳心翳　驚悸怔忡　虛弱發熱　不和　四肢軟弱　頭暈目眩　睡不成寐　心熱皮熱不安　精神困倦　耳鳴　小便刺痛　膽汁　暈　大腸燥結　肝□　月經不調　兩脇痛　痰瘀　皮色黃暗　足凍　脁　多痧疥痔瘡　手足凍　遺精　傷風傷食　時作腫脹　頭痛　慎勿用攙假各症諸藥　到滬中珠大馬路或到粵省刺移門上街漢口流通街　藥房內方不致悞即各西國藥房皆有寄賣特此佈聞　香港屈臣氏大藥房啓　丁

山得爾彌地丸

此山得爾彌地藥丸爲治白濁二濁最見捷效之藥蓋如照法服之無論久新輕重痛而且腫只須兩日痛除腫退濁止淋通再服五天一共七日定可除根保無複發故泰西各國諸醫無不謂之濁淋聖藥中國通商各口一總藥房亦無不樂爲代售以愈沉疴惟賜顧者須知此藥惟法國彌地一家所製方秘不傳名馳天下故於每丸藥上有印(ADY)記者庶非假冒至其服法初服每點鐘一丸至兩晝夜盡若不間斷無不淋通濁止腫退痛除如是每天再服四丸至濁七日定可除根永不復發但於服藥之日必須養生使勞動忌食性熱之物更忌房事

敬寄上洋 英大馬路 大英醫院 科發藥房 老德記藥房 屈臣氏大藥房 代售

Chinois-Sanghaï

花柳搜毒丸

白濁之症多因酒濕燥熱而成或因花柳場中所染遂至小便不通水管刺痛以早爲調治去其熱毒免至別患叢生若果調理延緩日久成淋有傷本質本堂創製此丸屢經應驗無論新舊赤白淋濁服之立效每瓶價洋三角○並有花柳搜毒丸應驗非常服之其花柳餘毒盡除且斷無後患每瓶洋五角廣東普仁堂藥鋪在上洋棋盤街開張　乙

廣東趙同春堂

馳名龍涎香戒烟丸

同春堂戒烟丸

此丸能以少許□□以奇□□□□□□□□□[illegible]

[illegible]

洋二角半瓶洋一角　上洋□□□□□□□□□□□□□□□□□各欄開張江西揚州山東蘇州鎮江無錫蘇杭州等處　乙　一○一

快請發財

每張計洋二角五分

頭彩得英洋三千七百五十元正

自運逐月呂宋票並格外公道還可

本行新到華來賜國家大票等遵批發是□國家督員議集資初次創辦者爲充善舉起見所以選公無私亦不得禁賣等情亦他小之彩可比倘有不肖之徒將他崇條混立即送官究治若中大彩均由銀行電滙來滬對號單約遲三禮拜到申對號立決現今決無遲慢茲曾英三月份第今張四元得洋六萬元體張半張細算二彩章程另附仿第票亮討明小張洋二角五分幷盤格外公道外埠信賜原班回信消費自理紅票十二個月爲滿過期不彩○賜顧者至三洋涇橋北五馬路或至棋盤街北均上海德爾北順泰○得利棧○得彩洋行同啓　甲　一○

頂上美國麵粉

啓者本行常有上等白洋麵粉到售其價格外公道且貨色元潔□移玉至本行樓上進口洋貨寫字房面議可也　三馬路瑞記洋行具　甲　二

義記洋行保險

啓者本行於英一千八百九十六年二月六號起經理孟哲司德火險公司計存本銀一千五百萬兩正在上洋承保各家房產生財棧房貨物等凡其保費格外公道遇有賠欵極其迅速如欲保者請至本面議可也　主人謹白　甲　二

華盛告白

本廠今年正月起購辦物料並機器具食用一切花衣花各件均係實支實發凡無明扣暗回等弊號與本廠往來務宜貨真價實如有本廠同事需索等情可於每日下午三點鐘到總廠寫字房指名函入陳明賠罰　一三五

新開協康錫箔莊

本號向在杭省武林門外賣魚橋開張今分設上洋四馬路五福街北首專辦杭茶蘭北錫箔錠坯頂洋錫箔格外公道定價劃一童叟無欺蒙仕商賜顧請認明本號招牌庶不致悞　協康主人告白　乙　一三一

雙十一元八厘條五角九

英三月慎安堂呂宋大票四照單通價

奉上海鐵馬路東首順昌里對門　乙　一五

老太古行告白

倫敦喬格西火險公司
吠喇定火險公司
阿德來火險公司
鵁洽愛司其火險公司

啓者本行經理以上四保險公司事務現可代客保房屋棧房及各種貨物等保費格外公道本行更設經理處在甯波鎮江蕪湖九江漢口宜昌蘇州杭州沙市烟臺天津牛莊等處貴客欲保者請臨面議可也特此佈告　丁

告白

在四馬路中市新惠里東首有堅固洋房一所上下大小房間十四披屋一帶上下大小八間又花園一個計大一畝四分三釐道契圖樣俱全今欲出售倘有仕商欲置者請移玉至本宅轉託人伊進面議除禮拜每日上午十點鐘至十二點爲度過時不候或託舖有餘地在英界靜落處對換亦可特此敬白　四馬路三十三號門牌　雷德啓　甲　二

翁信與士樓

代賜

廣東全省文進士開姓

本號開張自來水橋南堍新虛○賜顧者請回班發原籍公行外孫格外從立　乙　一八五

機器紡織新局告白

丁酉年官息餘利定於二月二十日起月杪止在濟陽里源記號內本局帳房付發請各股東執持股單息摺如期往支勿悞此佈　乙　一五一

萃泰銀爐

本號專做金銀條件底潮條金各路沙金兌換赤金標金凡蒙貴客賜顧請至上洋北市觀音閣碼頭興聖里內便是　乙　一五

明治火險

三井經理多年賠款迅速如有房屋貨物傢私均可照保價極克巳如蒙賜顧請臨四川路十七號面議　一八

東京水險

專保中西各口洋面平安水險按照英國章程接辦設有不測立即賠償無論禮拜夜深均可蓋印賜顧者請送交三井帳房

光繪樓照像

本號目下更改一新凡招像法大悉仿泰西新法並精工照像價以廣招徠兼佐以中西時新配景古今裝束以投貴客所好無論晴明陰雨隨意可照其倘閨秀不便出門家園景緻儘可約期往照賜顧者請到四馬路口光繪樓不悞　甲　一○

怡和洋行

經理火險公司

啓者本行承保上海火險房屋生財衣服貨物等倘有不測可代保償貴商立即賠償欲保者請至本行或二洋涇橋南本行分行面議可也上海經理恐仁香港保士公司火險怡和洋行啓　一八

鹿頭老牌分別

本行角鹿頭麟燈筒各款保險燈俱歸
敝[?]一家批發行無分枝別家現有奸
商射利假冒泰[?]本行老麟經去臘稟
懇英公堂
查拿禁辦
如日後故
態復萌定
當[?]究不
得寬恕但
貴客商賜顧者須認明棋盤街泰康
號無[?][?]恐茲泰康[?]無分枝別家特
此奉告　謙信洋行　乙[?]

壽康烟實

本號開設棋盤街中
辦大小洋藥川土發客
零星出售並廣東各
烟均照精製不[?]
同今將價目開列於左
九號清膏每洋九錢正
大土清膏每洋一兩正
陳小土膏還灰一兩三
陳舊大土膏還灰二兩五
陳舊土膏還灰三兩二
宿膏還灰二兩二
陳膏還灰二兩六
公膏還灰三兩正
冷膏還灰三兩六
川膏還灰二兩九
仕商賜顧者請認
上洋[?]號[?]土[?]洋人[?]白為記庶不致
俱　乙[?]

招請買辦

啟者今有
一頭等洋
行欲延買
辦一人如
有家道殷
實者請函
致[?][?]
由申報館
轉交可也
此布

敬告游人

仕商過滬
如有意到
耀華照像
者遇此春
雨連綿或
為所阻殊
不知我耀
華聚光廣
大鏡快快
片快陰雨
更佳四日
取件　[?]

新開天儀棧

本棧房間
寬敞洒掃
清潔諸色
從使格外
公道荷蒙
仕商貴客
賜顧請至
上洋觀音
閣碼頭
本棧主人
謹此告白
乙[?]

發售鐵路木

啟者本行
自運東南
各種木料
及鐵路板
倘仕商貴
客欲辦者
請至法界
二洋涇橋
人和里源
隆內面議
可也[?]
復春啓

新式八音琴

本行到大小
八音琴開設
鼓共音甚妙以
及號筒鑼鼓各色
笛洋箭等各[?]
樂器俱全價
格外克廉凡
官紳富商賜顧者
請駕至英大馬
路三號便是
得利洋行啓
甲[?]

謹聞聲辯

茲閱[?]地報論有小行代
莊人欠泰和貨欵九百餘
兩一節聞之深[?][?]但
小行與申地糖雜貨行交
往均隨時寄銀惟泰和丁
酉年只三月初八日起至
十一百零五包未還第二
筆交易况裝鎮後亦隨時
打票由代莊人付交毫無
不清之處事隔一載何得
妄[?]　鎮江久和洋行告白
乙[?]

絲廠招租

大豐絲廠前臨馬
後通河埠內有敞房
兩座住宅帳房十四
幢棧房據繭房絲間
烘竈一切俱屋絲車
三百部鍋爐引擎烟
通地軸水櫃水池及
生財物料自來水火
俱全如有貴商租辦
請向杉板廠一號洋
房面看面議
乙[?]

[illegible]

本號機器製造
餅乾各式番餅
自運外國麪粉
各樣罐頭洋廣
雜貨批發格外
公道[?]禮品物
俱全[?]商賜
顧請新[?]路廣
東永利號分設
上海虹口百老
匯路開張　乙[?]

俾衆週知

住申北三馬路西晝
錦里蘇恆泰京緞莊
告白啟者今因撤歇
新安[?]於今正月歇
出所有往來緞疋銀
洋概由小號自己經
手不與彼相干如新
姓私自來申一切等
等與小號無干涉
務請各寶號留意
是感特此佈知
蘇恆泰謹啓　乙[?]

移慎須知

本堂開張十
餘年樂正道
馳配製真方
無不靈效近
有無恥之徒
影他射利
賜顧者務祈
當心慎之慎
之此佈上海
英界老巡捕
房對門[?]同
春堂謹白　[?]

司各脫鱗魚肝油發售

新製萬應如意追風膏藥發客

英京司各脫魚肝油公司謹識　丁[?]

乳白魚油〇化痰潤肺〇補而不燥〇滋而不滯
固氣養血〇平肝開胃〇堅長筋骨〇肥壯身體
善治內傷〇色慾勞瘵〇咳嗽吐血〇陰虛陽痿
小兒瘦弱〇痱積夜啼〇請為服之〇立[?]垂危

香港中環威建大藥房〇上海棋盤街普太和

中國各埠寄售處
粵東雙門底威建分局〇蘇州閶門市普太和
漢口流通巷威建分局〇紹興水澄橋普太和
棋盤街經昌泰廣貨店〇江西洗馬池普太和
汕頭永和大街萬春〇京都大柵欄普太和
廈門關帝廟前同昌號〇南京果子街廣來居
天津紫竹林內元彰號〇福州南台寶德公司
常州[?]華光大藥房〇寧波江北岸生記號

新開坤大人參號

本號開設上
洋拋球場後
泗涇里中街
自運大山人
參東西洋參
高麗野參關
東鹿茸毛[?]
官燕凡仕
商賜顧者認
明本號招牌
庶不致悞
乙[?]

英商公裕保險

本公司首先開在英京一千七
百十年實足資本英京金四佰
萬磅合現元二千七百萬兩本
行專保中外棧房絲紗　廠當
貨店號牛財器具衣服保費公
道如遇不測賠償迅速並無異
言本行自有權衡如貴商欲保
者請至外洋涇下麥邊洋行樓
上第二號本帳房面議可也本
行分設外埠天津烟台牛莊漢
口九江寧波　上海總經理人
露司法拍行買辦王明河二

招尋皮夾

本月初九日午有洋人由北四
川路進浦灘再由大馬路而廣
東路途中失去棕色皮夾一個
內有匯豐鈔票幾紙計洋六十
元又有匯豐匯票單一支計英
金一百廿磅約值銀一千兩此
票已向匯豐掛失各埠無用因
夾內尚有帳項等如有人拾得
者即將鈔票作謝決勿追究因
洋人即欲動身務祈見諒特此
聲明拾得者將夾送[?]和洋行
帳房可也　臣此啓　甲[?]

限期拍賣棧貨

本棧開設有年爲因客貨年存
棧勿出甚多今春三四年前存棧
各貨日華木器生財又岐記麻袋
破花又寅泰裕[?]祥椿記均存次
花又信成長又杳記又王竹記均
存絲頭又存南棧絲頭雜貨等均
限本月二十日二點鐘拍賣以抵
棧租如貴客欲意來出或認至本
棧面言如過期莫怪本棧一概廿
日拍賣所存棧單作廢誠恐未週
故特預先登報[?]明此佈
沙遜洋棧啓
乙[?]

上海新開

廣學會售書總局

本學會創設之意志在輿華至
今已有十載承諸善士襄助爲
理併籌捐助業經印就各種時
務要書及萬國公報通行海內
文人學士見賞來購者應接不
暇向來僅託各書坊代售買客
諸多不便今擬在各行省自行
設局售賣特於上海大馬路泥
城橋東境先開售書總局專售
本學會及各名人新譯時務格
致地圖算學華英文等書籍價
凡賜顧者有[?]可問焉　乙[?]

告示

大西洋國欽命駐紮上海總
領事官華　爲曉諭事案據
陳春生前來稟稱伊生長澳
門乃陳世忠之子向歸西洋
管轄今[?]願隸入西洋籍
等情爲此出示曉諭自第二
次出示之後限三十日內准
所有不知名各關涉人等於
限滿後[?]堂[?]赴案聽候審
判此諭　甲[?]
西歷一千八百九十八年二
月二十七日示

國安茶居新增飽餃點心

本號承辦龍鳳禮餅
餞糖果自製外國各式
奇巧餅乾批發已壹士
商光顧遠近馳名足見
貨真價實今歲在粵聘
名手來滬專製各式餃
子燒賣飽點准於本月
廿二日開市敬候諸公
賞鑒門面官禮品物一
應俱全如蒙賜顧請認
明上海英大馬路五馬
路口招牌[?]悞　乙[?]

長[?]士[?]告白

本號創立上
南市有年四
馳名貨[?]取
主顧[?]無分出
[?]此[?]設有
他人[?][?]名
本號分枝[?]
易[?]魚目[?]
仕商惠顧[?]
本號招牌[?]
致悞
乙[?]

二月十三日進口輪船禮拜六
[?]天　輪船　由寧波　招商局
江裕　又　由長江　招商局

二月十四日出口船禮拜
大井島　輪船　晚往長崎神戶橫濱　老太古行

二月十五日出口船禮拜一
寶華　輪船　晚往長江　鴻安公司
杭州　又　晚往烟台　太古公司
北京　又　下午往寧波　太古公司
鯉門　又　晚往香港粵省　禪臣行
江裕　又　晚往長江　招商局
太陽丸　又　晚往長崎　[?]件行
桂林　又　晚往廈門汕頭　太古公司
景星　又　晚往天津　怡和行

二月十六日出口船禮拜二
忌連希厘　輪船　晚往長崎神戶橫濱　怡和行
瑞和　又　晚往長江　怡和行
江天　又　下午往寧波　招商局
富士山丸　輪船　晚往神戶　三井行

二月十七日出口船禮拜三
德興　輪船　晚往長江　鴻安公司
萃利　又　晚往長江　麥邊行
承平　又　晚往天津　同平局
廈門　又　開往長崎　寶源行
鄱陽　又　晚往長江　太古公司
永生　又　晚往汕頭香港[?]城　怡和行

二月十三日銀洋並匯票行情列左
新匯劃收市　七錢[?]分八三七五
銀拆　一錢一分
洋找頭　七錢四分九
錢找頭　八百五十文
市錢　一百二十千文
卡錢　一百十八千五百文
衣牌　九百十文
足赤　四百零一兩七五
遠期標金　無市
現貨標金　三百九十三兩二五
銀行電匯銀票　二先令五辨士八之四
銀行現銀票　二先令五辨士八之四
銀行三十天期票　二先令五辨士八之五
銀行四個月期票　二先令五辨士八之五

大清光緒二十四年二月十四日

隨報分送

申報附張

不加分文

西歷一千八百九十八年三月初六日

鶴甯瑣談

◯蘇州訪事人云許添生者吳縣差役也家住西支巷妻某氏素性兇悍生有二子均已成立長子已於上年物故媳茹冰含蘗矢志柏舟次媳年甫二九性拙樸不得翁姑歡交詬之聲時達戶外本月初七日復因細故觸怒其姑既作中中之詈復肆鞭撻笞鳳之兒自媳思生不逢辰不若向枉死城中一求樂趣遂於夜半時懸梁自縊翌日家人不見媳起因將房門撬闖審屬之下見媳懸若窗際據之已冰乃郎解下飭人馳報母屬率領多人興師問罪連日紛紛擾擾吵鬧不休雖有人出爲排解然屍指已三四日尚未見其嫡殆未識能免匍伏公庭否

◯蘇垣去冬天氣和暖未嘗見膚六君集臨開春以來寒暖不常首數日一驗九日毀氣薰蒸居人曾易裘而棉猶覺涔涔汗出至初八九等日陡覺寒風凜冽砭骨侵肌初九夜狂風怒吼六出花飛扯絮搓棉其大如掌暨晨推窗瞭望但見大地銀裝現出光明世界衢以玉尺約積三寸餘嗣即漸漸融化至初十夜小雨如織雜以雪珠而寒氣則更甚玉樓起粟此景彷彿近之

失物諱緝

◯楊樹浦大德榨油公司對面順信泰烟間內前晚鐘鳴三下室中人業夢正酣突被妙手空空兒撬門而入竊去洋銀衣服爲數甚鉅翌晨查悉開明清單投巡防局稟請李葆初二尹飭差會緝不知能珠還合浦否

懲責柵夫

◯南市二十三七鋪巡防局委員姚殿卿二尹前晚親率勇丁地甲往各處查夜比至大校場瞥見是處柵門虛掩尚未下鎖飭將柵夫傳至輿前略詰數語比令笞責五十下又查至南倉橋之大柵亦未下鎖遂將柵夫提到著責一百板諭令地甲明日另開妥慎之人看守如再疏忽定予嚴懲

學徒失足

◯圬者王進生昨日率領其徒某甲至吳淞路長安里某姓家修理房屋徒繼有童心不知謹慎以致在屋簷上作疑跌之墜大受傷痍王見之驚甚雇車送歸其家並措洋銀六元交其父以爲養傷費然不識可免殘疾否

馬路善後局瑣紀

◯南市新馬路畔順源信船局夥魏四福前晚七點鐘時因將虎子在陰溝中傾乘爲某號巡街捕勇所見上前斥阻魏略與爭辯捕急吹號叫由能捕前來帮同拘獲解至善後局中昨經會辦孫星垣直剌研訊之下魏供實係本邑人在船局中爲夥因未悉新章在馬路中傾棄礙物捕勇不問情由擅用木棍向嘗上猛毆數下小的並未與之爭扭求鑒直剌著交保候派地甲前往查明實在再行核奪

◯著名流氓高和尚去臘因與同類陶金榮等聚衆賭博爲總巡鍾受百明府訪知拘獲訊明移送改過所轟禁上月某日越稽稽巡明府即飭差役四驚驗查務獲究辦前日其比鄰蔣大成鴨行夥蔣關生在隔壁某姓小茶肆中與某甲口角起釁互相扭毆馬路工程善後局差捕聞驚入拿將等不服遂擄至高和尚所開之小烟館開燈評理高聞知其事勃然忿怒欲與捕爲難其父高毆貝力阻始止捕受辱後赴局禀知捕頭轉告會辦委員孫星垣直剌急傳二十三鋪地甲前往將高和尚及其父高毆貝行夥蔣關生一併拘解局中昨日午後升堂研訊地甲禀稱高和尚曾因犯事轟押改過所復被私行脫逃平日素不安分今既拘案叩請嚴究高和尚供稱本邑人家住南市三泰馬頭向來安分不敢爲非此次實被悞拘叩請格外恩宥高毆貝供稱兒子和尚從未犯事是日因有多人吸烟滋鬧兒子向之喝阻致被拘案叩求大老爺從寬恩斷蔣關生供係浙江寧波府人向在蔣大成鴨行爲夥是日在對門小茶館與主人偶爾戲言並未鑿覊忽有一人稱係巡捕到來喝與小的等與之爭辯旋被拽至比鄰高毆貝之烟館少頃有地甲差役前來將小的等拘案乞施恩典直剌即傳兩捕勇到案諭以事在裏馬路並非本局所轄且爾等均已落差何得在外多事此案高和尚既係在改過所潛逃之犯應即派差移送總巡局請鍾明府發落蔣關生高毆貝訊無干涉當堂交保開釋

英界晚堂瑣案

◯王陳氏以女兒小蘭被鴇母艾楊氏特蠻措勒不肯放贖控請究辦前日晚堂張賡三直剌提案訊問王陳氏供蘇州人年五十有三去年丈夫去世因無棺殮之費故將女兒小蘭抵押與西合興里姚小妹處得洋一百元今小婦人欲將女兒贖回彼艾楊氏霸勒不放故一併扭案求恩訊斷小蘭供年一十有五去年由母親押與姚小妹家由姚小妹轉押與艾楊氏處學習歌舞艾楊氏供蘇州人去年在姚小妹所開之妓院內帮傭被欠帶擋洋銀六百元故將小蘭作抵王陳氏彊欲領回因此爭吵直剌著將小蘭暫交官媒看管令王陳氏將洋一百元及領女據繳案艾楊氏自將姚小妹尋獲交案再核

◯某號巡捕送在路爭吵打架之陳道和倪介洪到廨張賡三直剌訊問之下以供詞歧異押候過堂復訊前日晚堂又提訊問陳供湖北人向爲漆業去年被倪介洪借去洋銀一百四十元以其買女三寶之賣身契作抵今向索取屢次延約故扭案求追倪供金陵人螟蛉女三寶係妻子所買小的並未借陳之洋今被毆控求傳中證人質証直剌以供詞各執且有不實不盡著一併押候移縣訊究

英界公堂瑣案

◯郭寶生雇葉阿福之杉板船渡浦因付錢吵鬧被葉毆打旋被推落黃浦中郭極聲喊救始由某號華捕後起將葉一併帶入捕房於昨晨解送公堂請究郭供由浦東附一葉船渡浦索洋一角小的不依即被毆打推入黃浦並將衣帽饑去幸爲巡捕救起求恩究辦質之葉供寧波人駕船度日不敢持蠻惟求恩典直剌商之德緇譯官判責一百板枷號三天

◯包探石金榮禀稱王阿二剝取洋人康立生東洋車上之銅皮當場拿獲扭交捕房送案請究洋人康立生申訴前情王供認行竊惟求恩典直剌判責一百板贓還失主

◯包探張阿五禀稱有王阿生者擅敢台惟洋行之棧單私取洋紗兩件洋東投報捕房捕頭命小的來案求出信票以便查緝直剌著候提王阿生到案訊究

◯包探朱阿高禀稱余得金竊取韓范氏家布衣十二件經小的拘獲送究韓范氏投案供稱小婦人因事出外被余得金扭去門上銅鎖竊去布衣十二件幸爲朱包探追獲求恩給領余供無錫人實因流落所致以後不敢再犯直剌判責一百板贓還失主

◯租界售買牛奶須赴工部局領取執照有譚力昌范玉泉二人並無執照亦在界內攙售牛奶適爲二百四十四號華捕查知當即拘入捕房於昨晨解送公堂請辦譚范二人同供小的等均係夥友並不知有無照會求鑒直剌判將譚范暫行管押候提牛奶棚主到案訊奪

法界公堂瑣案

◯王載宏禀稱薛益成開設協康小錢莊去年十月間以期票向小的貼現調去洋銀四百五十元現莊已閉歇圖賴不還扭案請追薛益成供此莊係三人股開小的僅得三分之一鄭大令謂爾既向借洋理應歸還著押候三日內將洋交案

◯陳雲亭禀稱秋月樓烟館値堂人陶阿坤去年十月間借去洋二百五十元立有借票屢索不還求請追給問阿坤供小的係借一百元其餘係雲亭之婭所借大令檢閱借票確係陳菊亭出名謂兩曰爾雖祇借一百元然其餘係爾作中應向爾閒閒求交保廿外先付洋一百元其餘寬限一個半月理償大令准之著先付洋一百元餘限期交還

◯包探禀稱李福生張阿大在金利源從房竊取糖包三十雙爲巡丁穣送案請辦李張同供在馬頭爲扛夫竊包之人早已逃逸小的等實被誤拘大令以原告不到無從質證著押候查明復訊

◯興嘗街僉王氏所開花烟館內上月廿八日走失烟妓一口查知被狎客董福光誘逃前日將董 獲扭入捕房昨日包探傳同原告解案請訊僉王氏禀稱妓名彩鳳與董有齧臂盟上月廿八日董邀至玉壺春茶肆毀者小婦人道友借陪去不

逃時童與妓偽稱下樓買物相約借逃連日訪尋今始拘獲求請究童供與彩鳳狎暱已久伊因遭鴇婦凌虐受苦難堪欲隨小的逃逸小的未敢允從當因同至南市小坐旋即雇車送至小東門外伊稱自行回去不必相送以後不知如何失去鄭大令著押候卽日交案

美界捕房紀事○廣東人李阿毛胡阿貝在滬犯竊拘案訊懲昨經英界公廨讞員張太守三直陳判令解回捕房會同捕頭飭探押解回籍捕頭奉諭之下立命包探石金榮將二犯押至太古碼頭乘富順輪船遞回原籍○昨有某甲者衣履翩翩自英界喚坐東洋車馳至虹口換豎路源芳館門首停歇不給一錢揚長自去車夫忿甚攔住向索斗老羞成怒伸巨靈掌擊之適巡街捕至詢悉情由一併拘入捕房稟明捕頭以違不合行兇申斥數語並令補償車資數十文縱之使去○前晚有某甲者衣衫藍縷形似乞兒在虹口吳淞路東張西望居人以其形跡可疑喚巡街捕頭入捕房訊問捕頭以訊無實據揮之使去

粵東官報 ○粵藩牌示准補羅定直隸州州判署昌齡廣州府經歷龍[illegible]准補按察司司獄錢香慈准補廣州府司獄蔡鳴球准補遂溪縣縣丞陳壽嵩均飭赴新任
學凌水縣官停司巡檢先行赴任花縣水西司巡檢樓署花縣獅嶺司巡檢均飭回本任准補香山縣小黃圃司巡檢吳鼎元飭赴新任新選獲山縣典史士模飭赴新任靈山縣典史[illegible]
貢分發知縣蕭開啟署理

蘇省官報 ○二月初六日辦理金陵下關督驗淮鹽總局候補道許元章辭行同知鄭文增由上海公幹回知縣陳叔謙稟謝奉委赴上海公幹即辭縣丞任政真知事府委代理震澤縣縣丞事即赴任○初七日候補道羅嘉杰辭行回籍新選溧陽縣曹宗周昨日由松專丁來省稟謝奉委赴任同知王業忠稟謝廿二年分夏防案內勞績記功次巡檢陳其昌稟謝廿二年分水關案內記功一次○初八日知州洪爾振稟謝奉委公幹又謝[illegible]雨軒稟知奉委會辦泰伯廟祭品並縣丞陳先烈稟謝奉委趙屯港釐局差又顧學成稟謝奉委貨捐局查驗差府經黃桂仙巡檢吳鑑孝均稟知奉府委院試稽查執事即日到差又王登瀛稟謝飭知廿二年夏防案內記功次上海縣典史蔡廷河專丁來省稟謝奉委海運滬局差遞管帶蘇防後營正任常州右軍守備徐[illegible]號檀稟知赴常熟查嗆○初九日同知鄭文榜稟知赴上海選知縣任適齋務知赴寧見制憲未入徐汝梅由丹陽專丁來省稟謝飭知廿二年分水關案內記身二次丁酉科舉人汪受穀辭行朝考

邗江官報 ○二月初四日劉鑾尹琪淮北來○初五日雩化縣謝大令洪稟到即辭赴任武分轉元統由省公幹回張鑾尹秉心委西陸局江鑾尹登瀛辭赴四舖○初六日軍廳何司馬鑾林郵工沈分轉鑾曾鑾解甘肅餉鑾尹豐烈辭解蘇州餉鑾尉杰辭解南京餉赴程瓜洲營蔡守戎連升到揚板浦場沈鑾尹臨興場陳鑾尹暑分司李分轉均稟辭回署

新印鉛板各種書籍照碼拆扣出售

三馬路申報館申昌書畫室發兌

聖武記六角○小五義三角五○分類尺牘五角○快心編五角○繹史三角五○耳郵一角五○[illegible]叢編三角○東征集一角五○閩雜記二角五○澆愁集二角○東槎記一角五○春融堂二角○青樓夢五角○小豆棚三角五○薑露菴一角五○香畹集二角○新增宦鄉要則一角八○曾侯日記一角○使琉球紀一角八○東鮑草堂八分○異啟蒙紀一角五○瀚海尺牘四角○三間識略三角○孝園叢說二角○文海披抄二角○豔麗餘談二角○國[illegible]夢彙談二角○和約彙抄二角○中東和約五分○中俄和約五分○瀛寰瑣紀二十○寰宇瑣紀三十○四溟瑣紀三十○紀載彙編一角五○訂鵠錄一角五○蠶林伐山一角○靈檀碎金三角○景船齋雜記一角五○正續水滸四角○書開據目抄一角○讀史探驪錄二角○驪砭軒質言一角○硯[illegible]甲乙編三角○螢窗異草初集一角二集二角三集二角○尊聞閣[illegible]八分○有正味齋尺牘一角○六梅書屋尺牘一角五○詩句題解四集一角五集一角五○歷代陵寢備考五角○錫經書舍[illegible]墨一角○曾文正公家書四角又大事記一角五又求闕齋日記一角五又書札一元角又白紙五種角○海上尋芳譜一角○妙香室叢話四角○[illegible]紀要一角五○吾騰寘評七分○紅樓夢補四角○名賢尺牘七分○歷下志游八分○西洋記四角○瀛[illegible]紀略[illegible]角○淞南夢影錄八分○息菴尺牘一角二○[illegible]初集二角○戊子直省闈墨八分○嘯亭雜錄四角五○道聽塗說二角○三異筆談八分○漫遊紀略七分○中西紀事四角○壺天錄一角五○蕉軒摭錄一角五○瀛南[illegible]志五角○夜雨秋燈錄二集四角五○續綏寇紀略七分○尺牘初桃二角○香註小倉山房尺牘一角○思益堂日札八分○三借廬贅譚一角五○爪盧尺牘一角五○十粒金丹一角○醒睡錄三角五○欣賞齋尺牘二角五○風月夢三角○集錦尺牘一角○外科全生集八分○增註知愧尺牘一角五○筆耕齋尺牘七分○粵屑一角五○篤素堂文集一角五○通商便集二角○諭旨六分

上洋怡順和記綢緞抄莊

本號開設英大馬路中市天保棧對門已歷數十年今因九章整頓大各色時花紗羅綢緞均歸本號代售價目各色頭號杭寧緞四錢六分各色時花縐四錢定價劃一減價售現格外克己承蒙仕商賜顧請認明本莊招牌庶不致悮特此告白 乙

格致新報館

在上海新北門外天主堂街廿九號每月三冊大小頁數略仿時務等報有博通西學歷居歐美大學校教授之教士等相助為理專講各種西學兼譯中外新聞撰述時務論說又有答問一條有志西學者即可寄書問難於報中答復但信資自給[illegible]後亦登告白細章面述本報准於二月廿一日出報先送一期每年報價四元零售每本一角三分外埠酌加寄費如有願為經售者准扣報價二成祈以住址函知本館信力自給先寄首期若干冊以後有現欵寄下始源源寄上 乙

寶藏礦務有限公司收第一期股本銀啓

啓者本公司自上年開辦浙東奉化之銀山岡繼購鎮海之崑亭兩礦山原定集本二千股每股規銀一百兩分四期勻收當經收過掛號銀每股五兩現在次第開採需費浩繁今自二月初一日起每股收銀二十兩合掛號銀共二十五兩爲第一期隨給股票一張息摺一扣章程一本於二月底截止遠處展限半月即將收條隨同股銀送交本公司帳房或四馬路慎[illegible]帳房倒換股票倘已掛號者不將股銀於限內交到本公司未便久待應將股條作廢俾得另招新股而便徵數其詳細情形載明章程茲不贅及伏希 公鑒 乙

錢江會館重增春盤

我業寧綢前曾議增每尺寔三分意絲價奇貴仍不敷本議於二月朔爲始再加寔銀一分再二六寧綢工本重大歷年虧耗不貲若不計合成本斷難効力議照二貳寧綢原價寔加銀一錢四分不得紊亂特此布告 乙

中國通商銀行給發股利告白

啓者本銀行股本銀二百五十萬兩係於上年六月底招足於七月初一日登報彙齊蓋章至年底止六個月期滿綜覈帳目按照章程於三個月後派送股東現公議定於三月九月初一日先行付給官利請各股東即於本館取收單送交本銀行換給股票息摺并收取息銀特此布知 乙

時務報館書報價目

丙申年報一至十七三冊 二元半 丁酉年報三十一至五十四五冊 一三元 彙印報六冊 二元半 光緒會計錄 三角 中國工商業考 一角 日本學校章程三種 一角 隨軺遊記 一角五分 俄國遊歷記 三角 代數通藝錄 一元 氣學叢談 二角 乙

美孚洋行

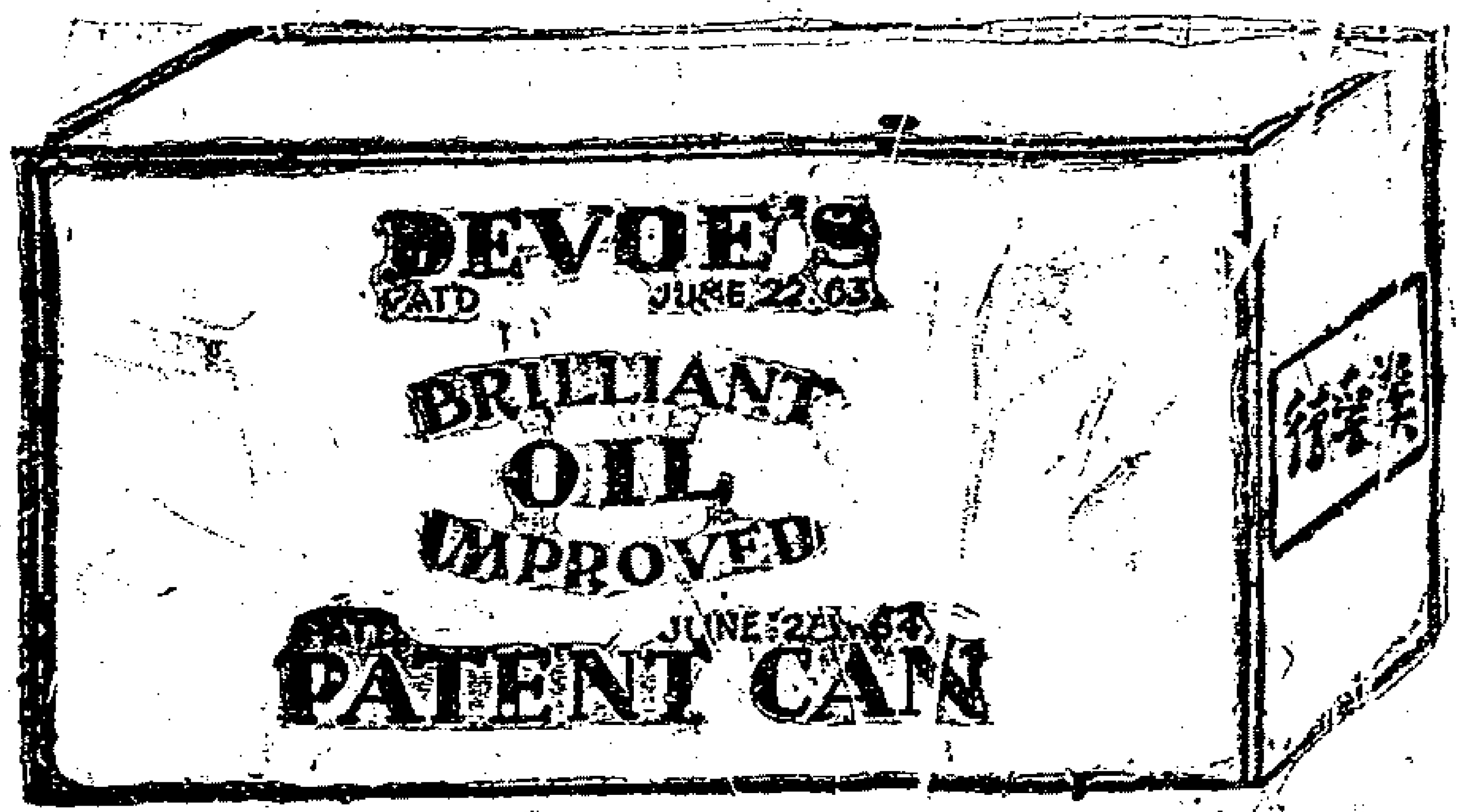

欽加四品銜調辦英美租界會審事務正任江寧府南捕分府加一級記功二次關為出示諭禁事照得外洋貨物來華均皆取有牌號外人不得假冒前因華商以低貨冒牌朦混歷經本公廨分別罰辦有案茲又有華商恆隆盛號假冒德富士牌子出售火油據美商美孚洋行控經傳訊具結并據美孚行東以街有同安昌等亦售賣假冒火油聲請示禁諭來合行出示諭禁仰商民人等一體知悉自示之後不准冒牌出售火油及各項洋貨如敢故違一經查出或被告發定提究罰不貸各宜禀遵毋違特示

光緒三十一年正月二十三日示

美孚老牌煤油貨淨色潔貨均上品久巳馳名海內近有無恥華商私將老牌原鏈在瑞記碼頭翻裝俄國下等煤油充作老牌字號發售希圖漁利本行東洞悉此弊稟求會審公堂立案經屢蒙出示嚴禁劉杜效尤謹錄原示於左

甲三

蘇製除痰聖藥

專治傷風咳嗽哮喘癆瘵以及一切咽喉氣管肺部各症此藥各大藥房發售每瓶價洋一元上海英大馬路第三十二號惠大關父子藥棧經理人求啟 甲二

上海鴻福泰○又送月份粵二九號彩票到

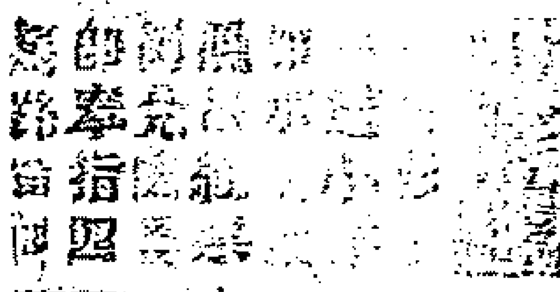

汎行彩匯中外咸知今售呂宋月票雙張洋十二元 [illegible]

本行批售各月呂宋大票收兌紅票並搭匯兌呂宋香粵東銀兩歷年大彩選現 [illegible] 三月份售票門新章彩大價目如票 [illegible] 上海廣興謹啓 乙

茂生香烟公司

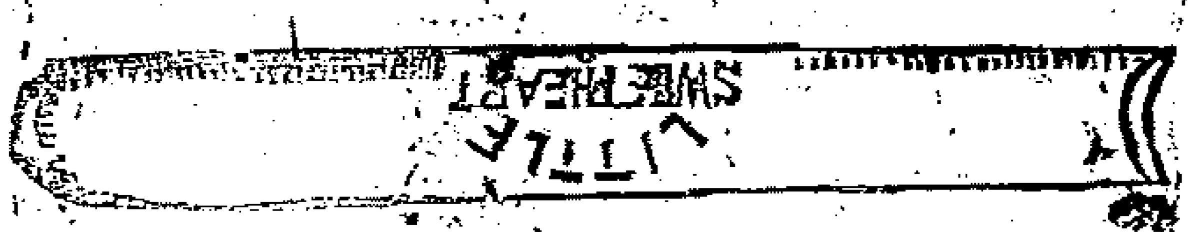

此烟封口不用膠糊係以機器自然軋成食之永保無慝 顧賜者認明洋圖印庶不致悮 乙

本公司自向美國選購頂上烟葉並不惜重資製備新巧機器在上海浦東地方起建廠屋自運美味香烟數月以來蒙諸君品評吸食均稱香味俱佳實較各老牌為勝今在四馬路中一品香對面設立分行經理零趸批發各寶號欲批者請至本行面議兼售各式新彩色洋貨花邊琥珀磁金孟鏡烟痰手照等一應俱全

廣東延春閣精煉

戒烟八參丸此丸提法戒烟易如反掌每瓶一錢香丸一粒照抵每粒六文○順氣化痰丸每瓶洋三角凡痰之所致雖有風寒暑溼及酒食生冷之不同而實皆由於氣此丸治痰先治氣氣順則痰自除矣○調經變科坤順丸每丸洋一角二角半崇治婦人月經不調子宮寒冷久不受孕繼此本號秘方此東乾健丸方俱不傳出外為種子第一真方○神效白帶丸每丸洋二角半此丸崇治婦人赤白帶下服之即止○扶陽乾健丸每兩洋二角半此方與坤順丸並行不悖相濟為功男服乾健女服坤順自能受孕屢試屢效所謂乾以健行坤以順受消物自然之道也○代針太和膏每張大洋二角小一角此膏專自秘傳統治內外諸般症效為用不一照單按穴敷治真效如神○四難壯陽種子丸此丸壯陽固腎益髓填精行療去溼固精提神治陽虛氣弱陽痿不舉遺精滑精冷火衰陽事不舉服之即晚見效久服自然生子各項丸散膏丹發售鋪在上洋棋盤街中開張 乙三四

靈效如神

咳嗽之起多原於感受之寒熱之別究其實乃氣之所致故古之醫治痰者乃先治氣蓋氣順則津液流通痰消肺安痰嗽即止矣此丸做古法製性格平和不拘咳嗽久近寒熱咳嗽晚咳氣逆咳嗽十數至咳傷肺喉聲啞音嘶痰滯嗽血虧損陰虛等症每服一錢立能見效每瓶二角此丸專治遠年痰喘急喉如牽鋸不能舉倒頑痰凝結肺竅風寒牽引即能發作自少至老屢醫不效以致中氣漸虛形體瘦弱百病叢生投以此丸如湯沃雪每次只服丸八枚痰喘即消永不再發每瓶洋二角半遠處函購信局帶奉廣東鹿芝館分設上洋老巡捕房斜對門 乙三二

廣東普太和

花柳解毒丸

凡染花柳之毒當時不自覺然有輕重之別雖無性命之憂實終身之累本號深悉此故用珠珀上藥配製是丸專解諸毒無論初起舊發及作爛一切惡毒皆取效妙在有毒解毒無毒化濕清熱風濕之士請嘗試之方知其妙○每瓶洋二角上海棋盤街廣東普太和啟 乙三四

杭州電燈公司

本公司奉憲設立專賣為與市便民茲先由清和坊大街遞設點路燈按章收費以資津貼另備大小燈者欲裝用大小燈者請向本公司掛號定式以便先行布置預算價單一無蒙燈費多者可氣裝表開關費更減省此佈 甲三二

紡紗織布機器出售

啓者伯拉兄弟公司開設在英國 [illegible] 價廉貨現在上海經理者係和洋行特此佈聞 甲

公信棉紗

[illegible] 鍾秀里房屋遷至後馬路阜安里第十八號門牌仍廣盛號貨交易選貨真實公道價廉 [illegible] 此佈 [illegible]

在棋盤街

上海人和鑫記起首老莊

本莊開設棋盤街廿餘年矣久蒙遠近仕商推許深蒙小莊貨價無欺是以本莊不惜工本精益求精貨料加工貨碼相巧以副諸君歷年賜顧之情耳專做男女時式新衣原典估衣皮貨粗細綢緞洋貨備辦時花衣料朝衣朝褂各項顧衣一應俱全每兩七角劃一無扣貴客光顧認明牌號庶不致誤 乙三八

上海華英大藥房

戒烟參片一粒金丹

本藥房開設西藥已歷四遠嘉許而戒烟玫瑰參片更謂真要無西此片方固枕秘將接處本所以遍遍紛至各門恆如市惟仿造假藥甚多購宜留心現今新法監製戒烟一粒金丹格外精工與市上大異貴約先購玲瓏可愛問其功用專治久年烟癮不論老弱毫無疾難易如反掌是故銷場日盛顯見此丹之妙哉無窮 乙

耀華照相

上海第一等照像號價廉物美在拋球場東亨達利對門 甲二三

新鮮到貨

白金紙

每打十二張四元大洋二元每張一角 [illegible] 光 [illegible] 全 [illegible] 甲

聲明

倪全記號盤與清記開盤債務有債欠帳目等情與倪一樁向清理與記無涉全記之後倪與一樁無涉清記白

譯書公會報

本公會志在開民智廣見聞故以廣譯東西切用書籍報章爲主輔以同人論說今首先譯出之書爲五洲通志交涉紀事本末拿破侖失國記維多利亞載記威林吞大事紀英民史略英國政比較東游隨筆泰西志林日本日新叢書等書排此分印而續譯待梓者尤多不及備舉所譯各報如英泰晤士報律例報東方報法非日報[illegible]勒當國政報德東方報[illegible]自立報紐約報鐵路報日本政策報及東報之最著名者若干種已於九月出報七日爲期全年四十六冊先定價洋五元零售每冊一角半頗蒙海內通人嘉許現首二兩期報已[illegible]售罄即日補印遍餉同志想 諸君子必以先覩爲快仍望匡其不逮時賜教誨幸甚凡賜購者無論各埠報館書坊均可函定不致遲悞寄費照章自給經手者售概提二成酬勞

新馬路昌壽里譯書公會謹啓 乙

無名氏昭信票詩

紓難不毀家恩原由飲水吁嗟昭信票昨已奉 廷旨伏讀甫終篇淚下不可止 本朝浩蕩恩久浹人肌髓魚相忘江湖曠代罕倫比乃爲此舉誠萬不得已且豎分言情予以發一紙王公勝附親日近 天顏喜同輸爽輔恍非余言敢擬自樞臣以下紓青而拖紫各各思報 恩恩實難殫紀文起家毛錐武出身弓矢塗蔬釋屩來大半寒門士全家脫寒餓不官胡能爾況乃境益上頗有亡等侈試以納粟進試因薦牘使試乞閒居身成食舊德氏願已一循漸轉不羨 帝祉周急有仁人河潤到鄰里如何 君者急于實如充耳朱門酒肉多惠且遠僕婢如何 君之慈而忍行路覩聞口入人患瘡瘍軀命委 君曰姑徐徐觀票可知矣受票詎云患其端試在是頭痛手揖頭齒容縮護齒藏天履地生初理君臣五倫一大恩等恬特謂物寄瓶中孔融心蚤死人心苟不死應者必雲起早晚捆載來睹表可測裏戴神山者鰲馱粒米者蟻脊士千億手俄頃五嶽峙[illegible]及海外聊酒中顏恥僻如孔孟致妻極猶有此方今 [illegible]今實焉有肉食鄙實不仕而商自率隱於市欲叢言不如請從吾黨始作此歌佇哭敬告百士神 乙

時務通攷減價

時務通攷一書體例精審[illegible]新出[illegible]之賽覽諸君子見賞刻所存無多擬減價出售[illegible]也天津宮北發兌北京琉璃廠各書坊代售上海[illegible]售杷廣主人啓廣英大馬路[illegible]寶興天來機入[illegible]

新開仁大提莊

大莊專印經界各當原典滿衣批發各店昔去冬曾設門莊另售蒙賜顧諸君廣許公道幾於應接不暇新正因各當均未開印存貨寥寥貿緞衣易現在印當業已到齊分別等次擇二月初四日開將上等綢緞皮棉單夾男女時式原當各衣俱歸門莊設櫃另售其餘各貨照舊批發定做特式新衣定價格外克己每兩仍收五角創一無二[illegible]恐未周知特此登報諸君移玉來莊[illegible]便知貨高價廉蓋本莊欲廣招徠非徒以空言[illegible]

尋婢賞格

廿九晚七點鐘走失婢女一口名茹纏年十六歲廣東口音着藍布衫黑布褲如有知風報信謝洋廿元收留謝洋卌元決不食言

天潼路四百十號黃宅啓

盤店聲明

法界萊市街愼大錢莊本年二月另換莊主開設加泳記二字所有愼大以前往來各戶及一應銀錢進出仍歸愼大莊主自行清理與泳記無涉恐未週知特此聲明

愼大泳記主人告白 乙

廣悅隆告白

鐵大橋南首廣悅隆敝貨店現因各股東意見不合司事人陳衛石趙卓庭等志圖別業所有揭借各寶號貨欵會項銀兩等限本月十五以前即與陳衛石趙卓庭等理明

二月初八日 廣悅隆啓 乙

遷移

本號向在棋盤街中開設有年今移四馬路南首青蓮坊口照常交易如蒙賜顧惠客新玉趾是處爲盼

永昌洋廣貨號啓

外科告白

世傳幽國香醫治外科毒門限日全愈兼秘丸散膏丹拔症用藥門診一洋出診四元包醫不效原洋奉趙門診二點鐘起在四馬路西[illegible]寶里內 乙

積安堂批發大票

自運逐月呂宋大票經歷有年現批售英三月分票並收兌紅票格外公道豪客各[illegible]定批拆售各號函原局立奉不悞此佈

廣東協安興 上海揚廣[illegible] 廣泰祥 海惠和 普仁 全啓 乙

大減價

中外大略四十八卷講求時務最要新書每本洋五元寄售在上海各書坊棋盤街頤蘭號接元璧發祥法界安隆號江寧等處代售 乙

先務齋謹啓

杭州德記號

發兌外國藥水香水丸粉糖片各貨俱全照申批拆信購即奉近多假冒賜顧認明大井巷元寶銀樓間壁石庫門內

失票

遺失萬穆九十三號棧票一紙計洋一百五十元本年二月二十日期此票作廢紙望各寶號如收用者何我號[illegible]

[illegible]

今有英國帶來賬式大引擎一副計實馬力一百廿四能拖軋花車一百餘步之用各廠機器均各合用其價格外相宜如貴客欲購者即請至外虹橋下有[illegible]行領[illegible]面議可也

清昌[illegible]行啓 乙

斷癮戒烟濟壽靈丹

專除新舊烟疾癮一錢服三四粒自然癮斷無遺精口乾便閉寒熱之苦能益精神開胃壯體培元養血潤顏之妙非同別家止癮而不能斷癮者比每瓶大洋一角[illegible]頂上玫瑰露每瓶洋一角六十文○參貝[illegible]咳杏仁蜜露每瓶洋二角半○各種丸散膏丹藥酒[illegible]時茶[illegible]治百病藥酒發兌上海英大馬路石路口西首廣東濟壽堂選煉

機器經售

啓者小行經售英德兩國名廠專製打稻麥機器大小俱全凡用時極其靈捷又磨麪粉機器出粉較諸中國磨坊之粉大相逕庭機器所出白淨潔亮中外久已馳名又專出陳貨內灰沙石屑機器一應物皆能篩揚迅速非凡以上三種機器今由小行獨家創辦其價格克己倘蒙賜顧者請至[illegible]行看圖面議 此佈

上海瑞裕洋行謹啓 甲

遷移聲明

本號向在法界三德里設立有年自運外洋名廠白鋼藥水鋼上等玻璃片青白鉛東洋各銅紅黃白銅絲各種五金等貨克已發兌如蒙光顧請移玉至洋涇橋南臨平里內便是

德昌號謹啓 乙

遺失聲明

寧州新泰昌茶莊驟友於本月初三日趁萃利船動滬途失帳箱內有空白匯票并本莊圖章各件一概不憑作廢特此佈聞有人拾得原箱[illegible]送至本莊[illegible]洋十元[illegible]

本莊主人告白 乙

杏花樓

啓者本樓新造擇於本月十三日開市大包辦備辦滿漢酒席大菜中外茶點各色糖果罐頭食物廣東臘味天津各色美酒應俱全士商賜顧請駕臨四馬路新惠[illegible]杏花樓啓

寶鏡治病

二馬路口與隆里內周公館某公得有孫眞人方書張眞人符咒復向龍虎山請來寶鏡一面凡男女風痰臌脹五癆七傷斜飛鬼病立刻即愈貧賤送症倘有妖魔鬼怪纏擾者七日內包治平安我輩受其全活特登報以告四方

爲源來李道生仝白 乙

上海頭等美昌機器打米

啓者本公司歷年以來所打白米早經風行寰海遍凡行機店鋪居家日用之米爭先恐後中外紳商貴客共稱精美素許本廠機器之妙可爲粒粒明珠共然鶴雀聲播遐邇如蒙貴商豪客惠賜教益自當格外慎選上上頭等機車精益求精以廣招徠而昭鄭重[illegible]副雅教以彰敝局之名譽矣 甲

洋務要書

劉丹廷部郎游歷英法諸國法政概英[illegible]政概共六卷皆得諸耳目所經於英法各國理財治兵官制法律與夫制造之學教化之美類能確鑿詳言使讀者如親其境界益見開妙在條分件繫可案卷而稽洵三場策論中必備之書而講求洋務者尤不可不讀也去秋出書實洋三角已不脛而走矣另列國歲計政要實洋四角寄售點石分局及各書坊

平和里富強齋啓 乙

至寶流傳

錢唐黃氏小蓬萊閣藏拓漢石經尚書論語殘字久已著名寰宇同治初先中書公以重值購得珍秘殊甚近海內諸鑒家欲一睹真面咸來借觀應接不暇因用照相法十本照出神氣宛合毫髮無遺所照二寸片並不縮小裝潢成冊公同好每部售洋[illegible]元如蒙購預定五部九五折十部九折三十部八五折在上海大馬路泥城橋寄觀閣二馬路恩慶里倪公館望平街玉聲堂出售

漢石經[illegible]主人白 乙

失票

二月初一日安慶寄申中失去漢口協昌寄申正裕莊票信一封由滿五號日昌和號交申號五元票二月初五元六千兩大昌支正大四十號二月初八票元一千兩又大昌支順餘二月初八票元二千兩途中遺失已向各莊掛說明拾得者作廢特此告白

老鼎興 乙

宮門抄○光緒二十四年正月二十六日京報全錄揷補千總改捐同知縣恩飭部註冊片○盛京將軍依奏爲變通礦礦織由片○江督劉二
奏爲蘇○諭旨三道錄蘭○湘撫陳奏爲留專○直督王奏爲預估北洋海防經費片○盛京將軍依一奏知縣仍照前機給獎片○正月見
十六省應徵漕白二糧核計起運交倉約數摺啓侯鹽滿請安○學儀司奏二十九三十初一日祭奉先殿欄貝予濼公瀾公行禮○召敎
軍機內務府遵予監廂紅旗値日無引見○承師千總改捐分省試用同知蔡瀕元前奉總理各國事務尙門派德國監造快船臣國
由使鐵胡礦蔡○○陳寶箴片再留粤補補賺湯南探金礦器訂於明年正月聞交外國商船附運至權蔡顧元係總理國事千
商門款德大臣工部左侍郎許景澄委令就近代知順又該員已由湘省新海防捐局改捐分省試用同知並懇天飭部將該員請保武職遜
原兵之員湘應奏剪懇恩飭知該尙門部外爲此附片具除伏乞聖鑾護奏奉硃該部知懇欽此○○○依克唐阿片再
遊理農議銷分省試用同知註冊除谷吏部兵統榮和稟稱逢錫界內靑山背一帶爲產礦之區現已派又縣用山西候補府經歷韓局文招世
官商貲逢安東處礦務京都廟貫旗漢軍關都令提歸官中若干外郎在奉天營口等處議爲礦抽稅道儀爲環鑄州局屬礦務升用佐領及
錢雲騎本錄四千兩採煉礦沙成色甚俠擬許每白錫木溝等處礦礦苗錢暢旺在入北嶺試探驗迫碧硫精敢爲上品非桌西一出甚能
現任衰尉成顧總府屬大北嶺筆架山黑漁溝發暢蘇前分路設局銷售等情允嵩報者前來奴才查少礦一物製遊軍火所必需今該通
都統等殿議五千閩再慕銀一萬五千兩以以濟軍器而收利權准奉天岡設育官嶺窰滿人資海探最章抽盧證甚徵及宜補變忠
所稱逢錦各廠礦礦佳巫應湊時開探於
奴才擬於奉天其鐵設立官礦纏局鋪州營口前龍天津吉林遵齊哈爾各設分局料處廠由之礦其最精大省據成督論造單火解横
關局中銷售如蒙命允由奴才咨粤吉林黑理江各將東及直隸鑄督查照賜銷路一面仍設臟謹扃充公礦歳委議詳章嚴奏
閔立案牽省火硝一項向歸官商收買任意議變庶可以絶私販杜流與諭附片陝明伏乞聖鑾訓不謹奏率硃戸部係道鈔既○
○頭品頂戴兩江總督臣劉坤一頭品頂戴江蘇巡撫臣奎俊跪奏爲光緒二十三年分蘇省總徵漕白二糧核計趣運交倉約文恭摺驗陳伸
祈聖鑒事辦照蘇州等五府州屬本年邊徽令米石前經戸部奏准飭減運米三十萬石折貫撥還洋欵准部谷折漕力籌是領等等因
谷前案郎經轉飭遵辦在伏查蘇省漕額久蒙鳳會永減現値京倉需米孔撥極應力籌足額徵超還以裕支放無蘇州年臨旨兵蠻
荒田衙多節飭屬設法招墾雖報增新墾不少祗以頻年歉農佃工本不繼時驛雖復額而奉年應徵原復濼及屬徵墾合因人夏以
䂓兩水過多交秋後又復兩多晴少低平各田所種禾籠務淹受錫收成實彪滅歉不將確切明剔荒徵業飭屬逐一遣踢披歉重情
形分別鑄減錢徵另奏懇恩施前將饋江府屬之丹徒縣應徵漕徵循曾駁旗營兵米譯兔起遵外今將州等屬之長洲充和吳江衣
澤蓄熟昭文寬山新華亭峯賢婁縣僉山上海南隨靑浦川沙武進陽湖羅錫金盧江陰宜與荊溪丹陽金壇漂陽太倉緝洋藍定贊山等三
一州廳縣應徵漕白二糧經臣等督閩司道節屬將原復熟及新墾屆徵各田實匯剔計交倉漕白正耗米七十七萬八千八百五十餘石內
除敢析漕糧止米三十萬石連同隨運各耗一併総出折價爾司專款存儲聽價撥衛洋款外賞該起運本色漕白交倉米四十七萬八千八頁五
十餘石又備帶津通經領耗食等三欵米一萬二千九百九十餘石籌備二升餘米九千五百七十餘石統共起運米竝十萬一千四百一十餘石
外奏支給沙船耗米三萬九千七百四十餘石今屆起運交倉及收折米數核與上年起運計報少米一萬八千三百餘石實因本年秋咸減歉所
致奏係核實剝不遺餘力應訓就起運據州政便燕籍梁蘇松糧儲道陸元鼎會同許請具奏前案臣等復核無異飭司道督慎咨
屬饋選乾潔粳米剝解驗兌起運前酌議辦運章程確核漕白各細籤另行詳請奏咨暨戸部查照外謹會同漕運總督臣松椿恭摺由驛陳
伏乞皇上聖鑒訓不謹奏奉硃批戸部知道欽此○○王文部片再光緒二十四分北洋海防總費估籌銀一百十餘萬兩業經臣咨
請戸部籌綾現准部咨仿照二十二三兩年所撥之撥撥給浙江釐金三十二萬兩及山海關四成稅銀江海浙海兩關四成一半稅銀提供用
惟直二十二年僅估需據七十萬兩嗣因續增用款截年終不數鍛十五六萬兩二十三年估需錄一百八九萬兩按照部撥計不數請二十餘
萬兩需經奏請添籌部議由直隸海防捐款內照數提支據海防支應局滙軍鍛錢所會岡覆議七成撥供從督繕土成草餉三成撥補北洋海
防並數銀均經咨部在案嗣將各省關欠解二十二年防費陸續催提補辦許是年借整各款向可彌補無庸再撥海防捐所有三歲捐款已歸八
本年列收濟閏核計本年各省闕解並所收三歲捐款統共鑲八十三萬兩仍不數數二千餘兩均係多方籌借藉應軍食之二十西年分北洋
經費估需銀一百十餘萬兩係闕有閏之年照二十三年分酌加一月餉萬核實確算前無係要實借部咨仍照上兩年所撥之數撥給年論浙匯
近年短辦甚鉅各闕稅辦無定額節使處處報足統計歲收撫多不過九十萬兩核契原估數目向不數銀三十餘萬兩之請此項錢費均係
奏定籌支計口授貪之需可樽節亦無可句挪着不預爲陳明必致臨時貽候查二十二三兩數不數銀兩部議准在萬防報捐款內用今二
十四年不數之款牽同一律自可撥撥以期無恢要需惟海防捐本係專供最軍餉項之撥撥北洋經費已屬左海右紺本年九片膚復奉
部咨在捐款內勻籌撥接船經費不數鍛二十餘萬兩否濟足尙撫抵握最單餉項益行願此失彼之慶該軍爲北洋遊擊之前餉項不容短
鉠近年各省關廳准餉月發簍簍全額此項捐款藉貪捐注而北洋經督又關海防要需亦率容稍缺之所有二十四年分不數三千餘兩臨
請旨飭下戸部以撥的款同廩撥各省關匯稅源源解津以供支放如仍由海防捐款內核三七成分撥應由支據局會同准軍銀錢所陪
時尌酌互濟盈處以願大局設來年捐數不暢雜兩局之用或各省關解不足額俟年終截數後再飭隨時奏請撥補應支應局司道等會同許
請奏咨前來臣核無與理合附片具嚴伏乞聖驗敗部核覆施行謹奏奉硃批戸部議奏欽此○○敗充唐附片再查升用國知
錦縣知縣獎恭佩前於辦團因力案內奏保補同知後以知府用旋准史部議覆獎恭佩履甚冊內聲叙由奉天郎用知縣於光緒十七年三丹
因叢諮由力保候補缺後以同知直隸州刑檢查此案並無該員之名究年月月張旨仍令該將東辭細查明覆奏等因於光緒二十二年
十二月初五日具奏奉旨依議欽此欽遵行知在案茲據該員以原名學資於光緒十七年八月在部量請敢名恭佩委係盜獎未在敢名以
前履壓滿末叙明等情覈覆前來相廳請旨飭部將升用同錦縣知縣獎恭佩仍照前擬給獎以免向兩除咨部查撫外謹附片驟劉伏乞聽
鑒謹奏奉硃批吏部知道欽此

光緒二十四年二月二十七日京報全錄

宮門抄○諭旨四道錄前○盛京將軍依　奏爲蒙古王旗不具結交地礙難辦理請　旨飭院派員查辦摺○桂撫史　奏爲接者知府片○正
月二十七日理藩院鑾儀衛光祿寺正藍旗値日無引　見○總[illegible][illegible]滿請　安○高廣恩謝授司經局洗馬　恩○旨廣漢請假十日○增潤遞
濃摺○召見軍機　寬中堂　○奴才依克唐阿跪　奏爲蒙古王旗借佔地土藉詞教執礙難照議辦結請　旨飭下理藩院另派委員會同
盟長啟近體察酌辦恭摺仰祈　聖鑒事竊去年三月初七日准理藩院咨開具奏蒙古王旗借佔地土抗延不交請　旨飭下　盛京將軍仍派
原議妥速辦理一摺於光緒二十三年二月二十二日具奏奉　旨依議欽此欽遵等因鈔奏行知前來查此案前據遵多勒嗐台親土旗達爾漢
親王旗佔任伊旗地土賣給民人應歸伊旗收取租項呈由哲里木盟長報經理藩院咨會前任將軍裕祿派貝會勸得此項地土在護庫邊內
外一帶七十四屯與達爾漢王旗界相距二百餘里界址辜不毗連確係博多勒嗐台親王借出之地有案據圖可憑據達爾漢王旗委員林沁
札木蘇眼同勘朔具有甘結本應將招民開墾及賣給民人收種者均令撤還並臨不咨該民佃概不增租奮佃均赴博多囗嗐台親土旗地局換
照納租惟達爾漢王旗王公貝勸等因該旗壯丁借佔多年藉租養贍一且撤回生計讀細不肯出結議令將其本旗界內無礙游牧現有墾田之
鄭家屯東新店石頭井等處欖墾擬補安插俾得各守業免致轇轆等因奏奉院議照准行令遵辦爾於議覆摺內聲明此項地內現有公主圍寢
以及王公貝勒墳墓之地悉仍照舊借佔等因經奴才派員會同前往該處換服復有匪徒李義顯及護衛吏聘之等先後聚衆數百人分待槍械
抗阻不遵報院奏准　飭令嚴拿究辦旋據著昌圖府知府陳震摹稱查詢蒙民人等公云辦次委員換照因達爾漢土傳諭不准迭地是以聚衆
杭拒至七十四屯地方查係達爾達漢王卓里克圖親王溫都拉王達爾漢貝勒具子那公法公七家所管前井達爾漢土一家佔滋故前取結時
僅止兩家允從餘公不肯具結若非與各王旗商允妥協會勘明確有出具切結亦難嚴補主民佃恐撤地增租驚憶觀望若不閒其蜜礙盛分撤
地將七十四屯內一萬餘戶之壯丁無所依歸恐滋事端惟有變通亦理請將七十四屯之地仍歸達爾漢王旗照舊管叢另籌東新庆荒地撥追
博多勒嗐台土旗庶蒙民壯丁人等可以安居如故等情當經奴才札調各蒙員即據博王旗派員到省尙達爾漢土旗迭大札催差論迄未派員
復經奴才先將李汝顯等捕獲解皆管押一面春院行文盟長飭催在案茲院奏內稱查閱所咨咨節並未就達爾漢土旗借佔地土延抗不還認
眞究獵輒擬變通辦法將七十四屯之地仍歸達爾漢土管業另籌東新店等地擬還博多勒嗐台王無論博多勒嗐台土旗不能降心相從郎遠
爾漢王壯丁等聚衆抗官目無法親刀鳳亦斷不可長所擬殊未妥協仍當原遵　前旨妥速辦理不得意存還就有失平允等因自是前牧界杜
爭端起見當經咨會哲里木盟長及各王旗派員來省嗣因達爾漢王旗久未派員壘經札催亦未呈報奴才隨遴派協顉崇文候補知府要徵前
徒爲圖會買知府錢開震就近等候各旗委員到彼商辦一面出示騰論嗣據該印委等會衛學稱哲里木盟長委員協理台吉呢瑪聞管旗章京
金其銑帶同達爾漢王旗委員協理四等台吉拉特那巴薩爾勘管旗章京阿勘瑪斯到府博土旗亦委員協理台吉爲勒吉管旗章京南楚克爽
等護衛富勸理要與阿等前來即於本年五月十九日在府署會商據呢瑪金其銑聲稱此事須緩候秋後爾必要叩結仍須回旂請示再三開導
堅執如前等情前據崇文明徵回省面嚢據稱已與博王旗委員商允將來退地後凡各民佃所禮之地員不理台不奪佃不清文以晃擾累並詳
留壯丁游牧及自行耕種帷不准其再招民佃以示限創此次應將博王所印結呵時並取免覺閣折等語奴才復餉盟長委員帶同各旗委員回

京報
第六千一百十四號
戊戌年二八十四日日報每張不取分文

旗勒嚴取結稟送核辦詎逾限數月未據各旗辦結送到送大札催始據達爾議王旗王貝勸貝予公等呈獲各蒙文大致以七十四屯有公主園
寢王貝勒貝于公等墳墓乾隆四十六年會經盟長繪圖控立封堆議明日後永無爭競其看守之壯丁居任百有餘年斷難出結並子前縣軍裕
蘇將該旗呈報各情尙未據實查明復經奴才催准盟長咨送各旗獲文仍執前說且據博多勸嗐台土旗遊到印結於不增租奪佃五字上加入
現今二字爲日後翻悔地步計自後准院咨九月之入委員會議多大公續往返遂大迄辦成設而爾旗仍各執一詞均不相下奴才維此案一則
借地一則索地其專本難兩全而地應還與否其理必有一是從前裕祿派員查勘稟覆爾達而滿王旗借佔此地乾隆四十六年原議械准該旗
壯丁游牧居住以及葬墳不准招民墾地實結民人倘有招墾山賣者仍由博多勸嗐台土旗議地撤回令七十四屯半爲壯丁自行紺極半多民
業是達而漢王旗之違約也現核達而漢王漢覆文謂公主園寢王員勸貝子公等墳墓均係奉　旨任法庫東西埋葬原有看守壯丁及各莊頭
居住乾隆四十六年曾經盟長繪圖空立封堆以社日後爭競並不認借佔二字今必欽從還在又博多勒嗐台土旗之翻系也前已勘與該地與
達而漢王旗界本不毗遠加非借佔則園寢墳墓何必請　舊理葬處達而漢王旗不認借佔示竟有意校執該地七十四屯函民不下數萬戶其
佔墾當不自今日始在出借者何以當時總無一言而奪後忽有撤地之畢懸博多勒嗐台土旗索還尙地未免有意刁難兩旗之曲直如此而奴
才更有進者原議辦法將借地壯丁發歸鄭家屯等處安捕各守各案圍國持平辦理於人情安土重羅以百餘年之生聚萬餘戶之壯丁一且全
其棄去田園廬舍徙家發土蠶始經嘗晳累何可晉狀其難一公主園寢王貝勸貝于公等墳墓原議仍舊借佔是明知難於還葬也然看守豈可
無人況壯丁先塋隨處坐落其撤葬於七十四屯內者不知凡懸因撤地而遷葬函無是理若止留墳地而餘地悉屬他人則將來乎墳砍拆爭訟
爲已其難二壯丁招墾之民撤與不撤同一納租固無損益然其間有實給民間者不撤地則事出兩歧撤地則頓令失業其難三或合謂蹶議徵
墾務補之法壯丁仍台佃墾可無遷居不知鄭家屯石頭井等處距七十四屯或二三百里或函數十里不等身家與生計兩地懸紲富者已苦夫
弁馳食者更難於撤運其難四以上四難不過就蒙民受果者晉其大樓而奸徒之爆惑丁佃之頭抗不與選今博多勸嗐台王旗但知以牧地納
租爲利遼而漢旗王但知籍函寢墳墓爲詞即哲里木盟長亦無調停蕃處之法但將達而漢王旗黃文摘其錯餘字句咨部奏祭而奴才既無節
制兩旗之權又無督貨盟長理取甘結須僱留應議原案則年遠無稽緩則之僱文迭三急之則變幻多端再四悉準實艮策且達而漢同玉
旗援引原案核與裕祿委員查案之語涉兩歧措有續　旨下理藩院細檢戰隆四十大年罪護案應圖戰另派幹員前往體祭情形會同星
長接湖開尊取具各結再行咨會奴才派員帮同換照以期安速而鄭重倘案查不符有遵竟應知何難辦亦由藩院據實奏明恭候
聖裁跡咨理藩院查照外所有蒙古王旗不具結變地礙難辦理騎　旨飭院派員緣由懸否有言理會春摺具陳伏乞　皇上聖鑒訓示謹　奏
奏　硃批飭有旨欽此　○○史僉賑片　再柳州府知府會銑瑙在任病敘所還員缺徐有甫明知府失鑒年才具明續堪以褒畧據藩臬兩司
會訐前來陳撤飭遵照外理合循例附片陳明伏乞　聖鑒謹　奏奉　硃批吏部知道欽此